令和5年度　統計資料

※ 資料中の「保険者別審査支払確定状況」、「保険者別審査支払諸率」は、「事業課統計システム」により作成。

福島県国民健康保険団体連合会

（ 令和6年6月作成 ）

福島県の国保世帯数･被保険者数の年次推移

1. 年度別加入状況

（毎年度末現在）

区分 / 年度	福島県		国保		国保加入率	
	世帯	人口	世帯	被保険者	世帯	被保険者
	（世帯）	（人）	（世帯）	（人）	（%）	（%）
平成31年度	752,335	1,830,006	257,657	408,941	34.25	22.35
令和2年度	756,808	1,810,721	257,071	404,043	33.97	22.31
令和3年度	744,244	1,796,497	255,436	394,859	34.32	21.98
令和4年度	746,991	1,773,723	246,659	375,690	33.02	21.18
令和5年度	748,488	1,750,349	240,257	360,400	32.10	20.59

（※）福島県の世帯・人口は、翌年度の4月1日現在で県統計分析課「福島県の推計人口」から抜粋。

（※）平成24年の世帯・被保険者数については、震災の影響等により未提出保険者分は直近の提出月報にて集計。

2. 世帯の内訳

（毎年度末現在）

区分 / 年度	一般世帯	退職世帯			合計
		単独世帯	混合世帯	計	
	（世帯）	（世帯）	（世帯）	（世帯）	（世帯）
平成31年度	257,571	30	56	86	257,657
令和2年度	257,071	0	0	0	257,071
令和3年度	255,436	0	0	0	255,436
令和4年度	246,659	0	0	0	246,659
令和5年度	240,257	0	0	0	240,257

（※）世帯数の内訳は、「毎月事業状況報告書」による。

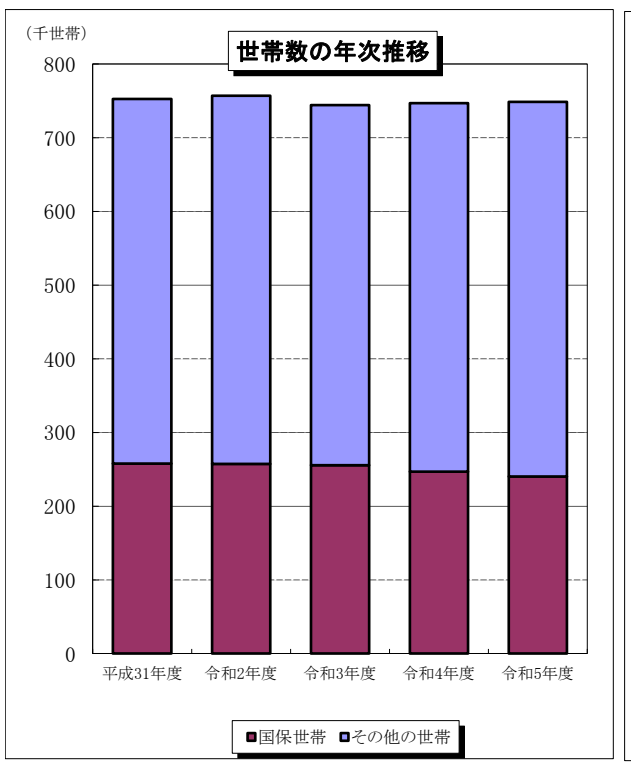

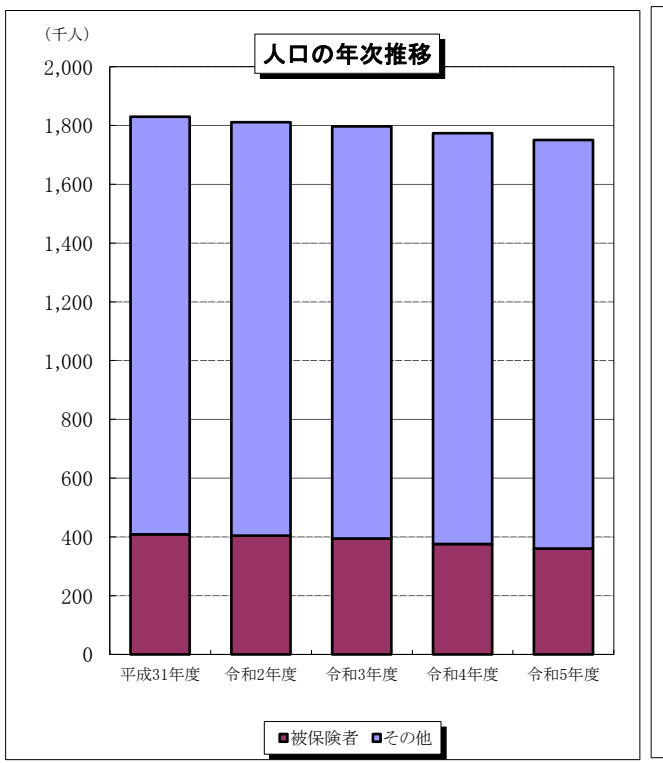

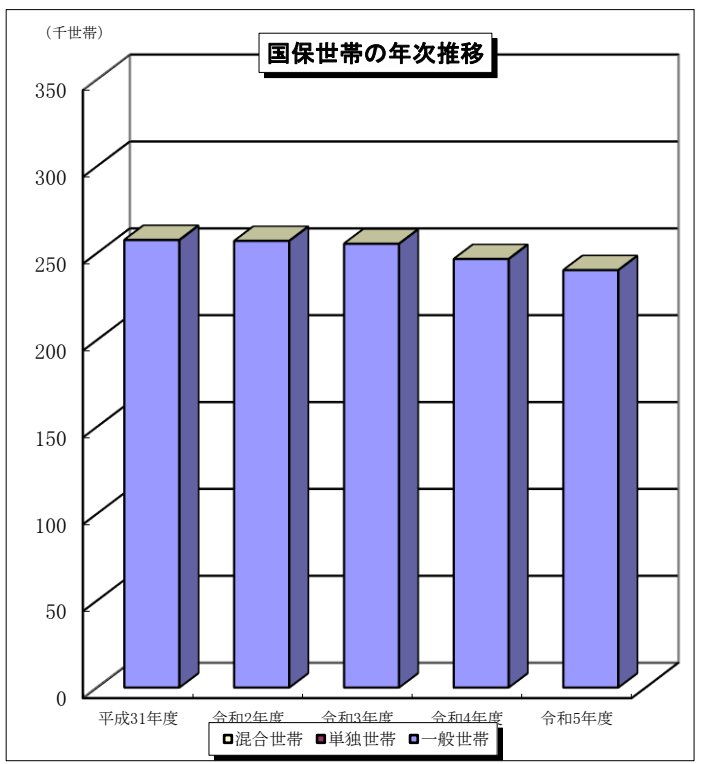

3. 被保険者の内訳

（毎年度末現在）

区分 / 年度	一般被保険者	退職被保険者			合計	後期高齢者被保険者数
		本人	被扶養者	計		
	（人）	（人）	（人）	（人）	（人）	（人）
平成31年度	408,852	86	3	89	408,941	301,355
令和2年度	404,043	0	0	0	404,043	296,880
令和3年度	394,859	0	0	0	394,859	297,440
令和4年度	375,690	0	0	0	375,690	305,584
令和5年度	360,400	0	0	0	360,400	312,474

（※）被保険者の内訳は、「毎月事業状況報告書」による。震災の影響等により未提出保険者分は直近の提出月報にて集計。

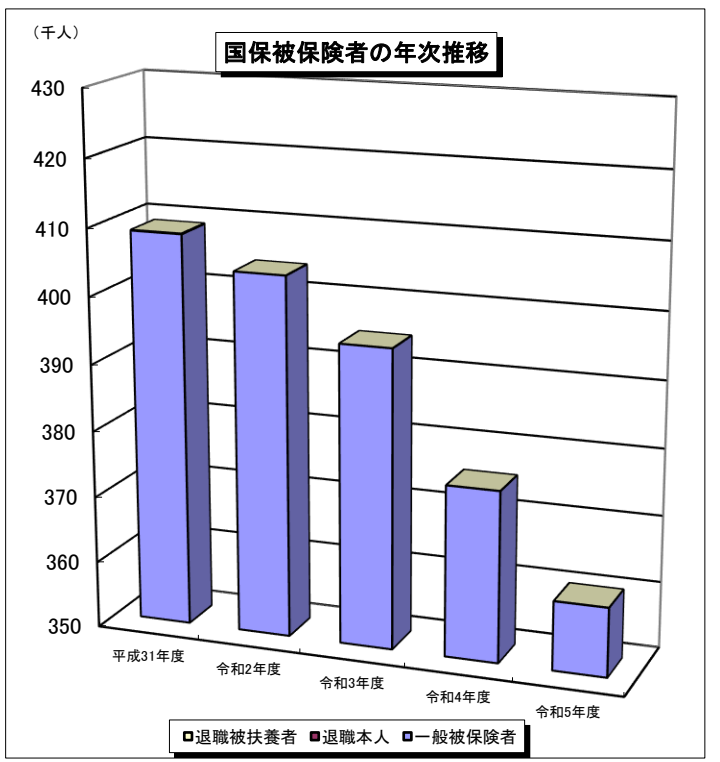

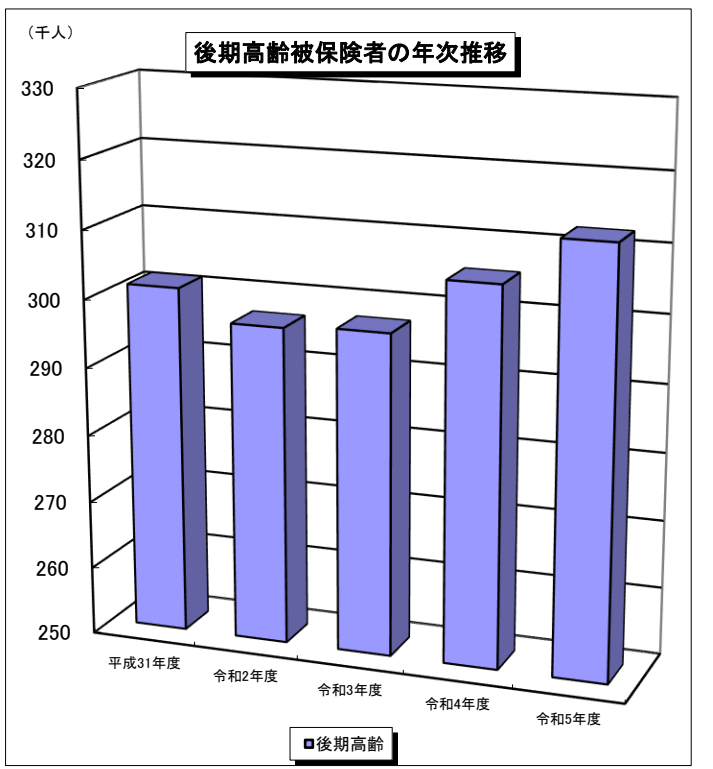

令和5年度年間分医療費の動向（一般・退職）

【 保険者合計 】

1. 医療費の総額

		（ 構成比 ）
診療報酬	117,246,479,690 円	（ 78.27 % ）
調剤報酬	28,713,786,850 円	（ 19.17 % ）
訪問看護	1,184,363,820 円	（ 0.79 % ）
食事療養費	2,645,404,741 円	（ 1.77 % ）
合計	149,790,035,101 円	（ 100.00 % ）

2. 制度別医療費

		（ 構成比 ）
一般被保険者分	149,790,027,681 円	（ 100.00 % ）
退職被保険者分	7,420 円	（ 0.00 % ）
合計	149,790,035,101 円	（ 100.00 % ）

3. 医療費の上昇 （令和5年度年間分対令和4年度年間分）

		（ 伸び率 ）	（ 構成比 ）
一般被保険者分	−1,297,701,473 円	（ −0.86 % ）	（ 99.86 % ）
退職被保険者分	−1,869,230 円	（ −99.60 % ）	（ 0.14 % ）
合計	−1,299,570,703 円	（ −0.86 % ）	（ 100.00 % ）

[使用した資料]令和5年度年間分・令和4年度年間分審査支払確定状況

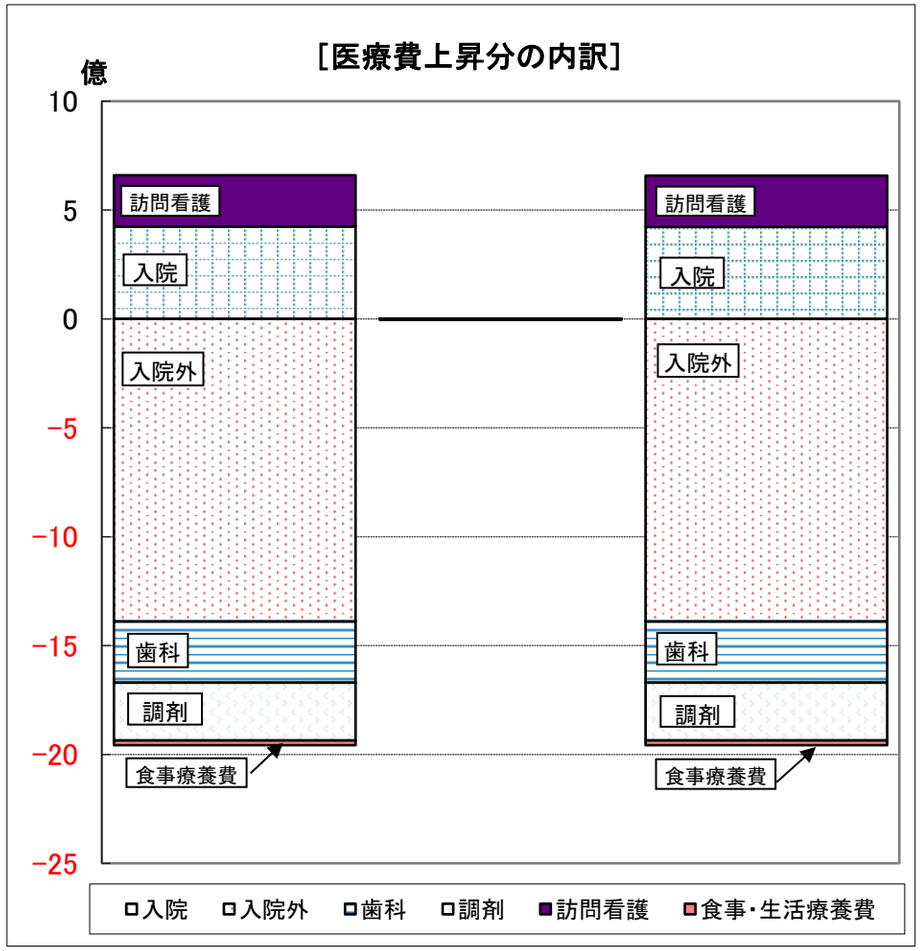

一般分	退職分	総合計
−1,297,701,473 円	−1,869,230 円	−1,299,570,703 円
99.86 %	0.14 %	100.00 %

令和5年度年間医療費の前年度対比(一般・退職)

【明細表】

(小数点以下第3位四捨五入)

区分		令和5年度年間	令和4年度年間	増加額	伸び率	構成比
		円	円	円	%	%
一般	入院	55,881,666,380	55,456,990,610	424,675,770	0.77	-32.68
	入院外	51,988,416,430	53,377,720,400	-1,389,303,970	-2.60	106.90
	歯科	9,376,384,430	9,657,481,250	-281,096,820	-2.91	21.63
	調剤	28,713,791,880	28,979,260,510	-265,468,630	-0.92	20.43
	訪問看護	1,184,363,820	949,092,900	235,270,920	24.79	-18.10
	食事療養費	2,645,404,741	2,667,183,484	-21,778,743	-0.82	1.68
	計	149,790,027,681	151,087,729,154	-1,297,701,473	-0.86	99.86
退職	入院	0	1,958,270	-1,958,270	-100.00	0.15
	入院外	12,450	1,370	11,080	808.76	0.00
	歯科	0	-2,200	2,200	100.00	0.00
	調剤	-5,030	-115,660	110,630	95.65	-0.01
	訪問看護	0	0	0	-	0.00
	食事療養費	0	34,870	-34,870	-100.00	0.00
	計	7,420	1,876,650	-1,869,230	-99.60	0.14
合計	入院	55,881,666,380	55,458,948,880	422,717,500	0.76	-32.53
	入院外	51,988,428,880	53,377,721,770	-1,389,292,890	-2.60	106.90
	歯科	9,376,384,430	9,657,479,050	-281,094,620	-2.91	21.63
	調剤	28,713,786,850	28,979,144,850	-265,358,000	-0.92	20.42
	訪問看護	1,184,363,820	949,092,900	235,270,920	24.79	-18.10
	食事療養費	2,645,404,741	2,667,218,354	-21,813,613	-0.82	1.68
	計	149,790,035,101	151,089,605,804	-1,299,570,703	-0.86	100.00

令和5年度年間分医療費の動向（後期高齢）

【 保険者合計 】

1. 医療費の総額

		（ 構成比 ）
診療報酬	204,676,112,020 円	（ 79.85 % ）
調剤報酬	44,269,346,310 円	（ 17.27 % ）
訪問看護	1,749,334,880 円	（ 0.68 % ）
食事療養費	5,640,939,633 円	（ 2.20 % ）
合計	256,335,732,843 円	（ 100.00 % ）

2. 医療費の上昇　（令和5年度年間分対令和4年度年間分）

		（ 伸び率 ）
後期高齢	10,581,861,981 円	（ 4.31 % ）

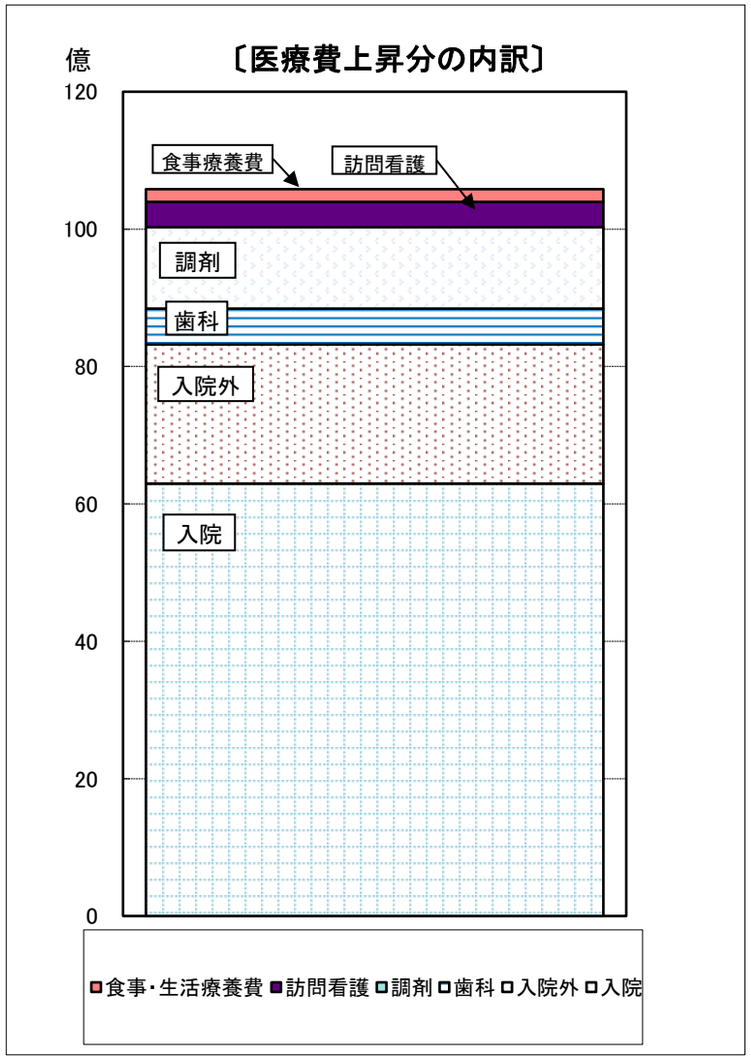

[使用した資料]令和5年度年間分・令和4年度年間分審査支払確定状況

令和5年度年間医療費の前年度対比(後期高齢)

【明細表】

（小数点以下第3位四捨五入）

区分		令和5年度年間	令和4年度年間	増加額	伸び率	構成比
		円	円	円	%	%
後期高齢	入院	120,674,393,690	114,378,559,890	6,295,833,800	5.50	59.50
	入院外	75,213,554,980	73,188,952,440	2,024,602,540	2.77	19.13
	歯科	8,788,163,350	8,265,990,890	522,172,460	6.32	4.93
	調剤	44,269,346,310	43,085,121,840	1,184,224,470	2.75	11.19
	訪問看護	1,749,334,880	1,380,143,470	369,191,410	26.75	3.49
	食事療養費	5,640,939,633	5,455,102,332	185,837,301	3.41	1.76
	計	256,335,732,843	245,753,870,862	10,581,861,981	4.31	100.00

令和4年度及び令和5年度 医療費諸率調

（入院＋入院外＋歯科）

	国保分						伸び率		後期高齢分						伸び率	
	令和3年度	(A)	令和4年度	(B)	令和5年度	(C)	(B：A)	(C：B)	令和3年度	(A)	令和4年度	(B)	令和5年度	(C)	(B：A)	(C：B)
医療費総額	118,585,976	千円	118,494,150	千円	117,246,480	千円	-0.08	-1.05	189,847,724	千円	195,833,503	千円	204,676,112	千円	3.15	4.52
被保険者（受給者）数	402,652	人	389,576	人	370,792	人	-3.25	-4.82	296,044	人	300,751	人	308,614	人	1.59	2.61
受診率	1085.52	%	1112.18	%	1141.26	%	2.46	2.61	1,693.82	%	1,702.88	%	1,713.20	%	0.54	0.61
1日当たり医療費	15,210	円	15,570	円	15,832	円	2.37	1.68	17,343	円	17,775	円	18,120	円	2.49	1.94
1件当たり日数	1.78	日	1.76	日	1.75	日	-1.53	-0.37	2.18	日	2.15	日	2.14	日	-1.45	-0.69

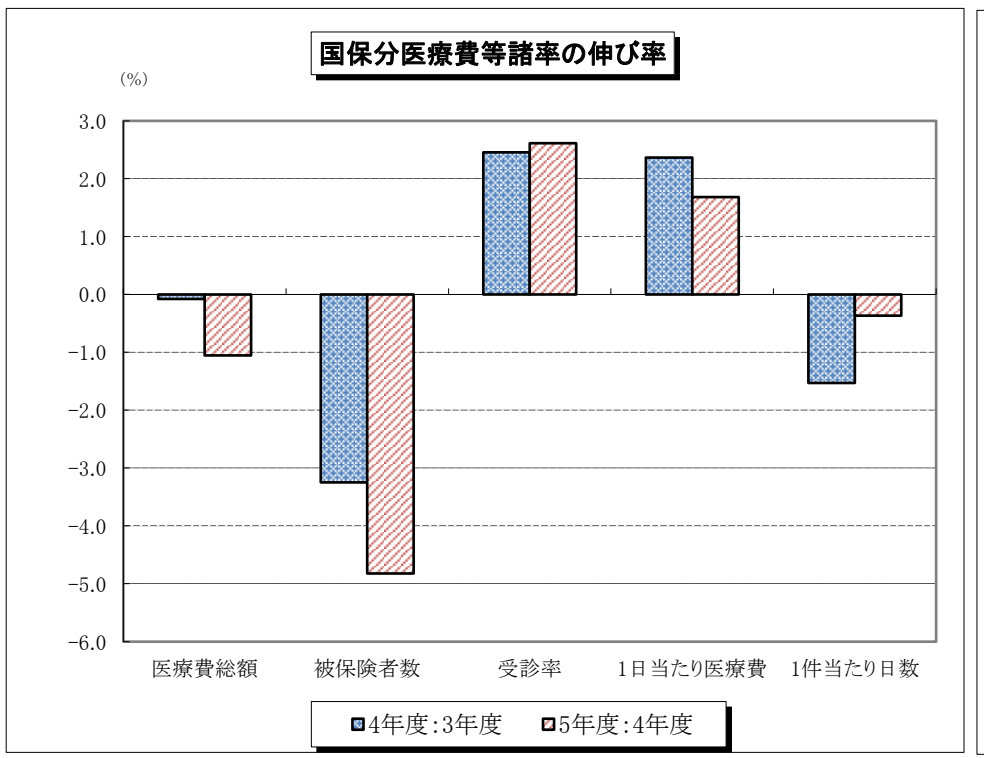

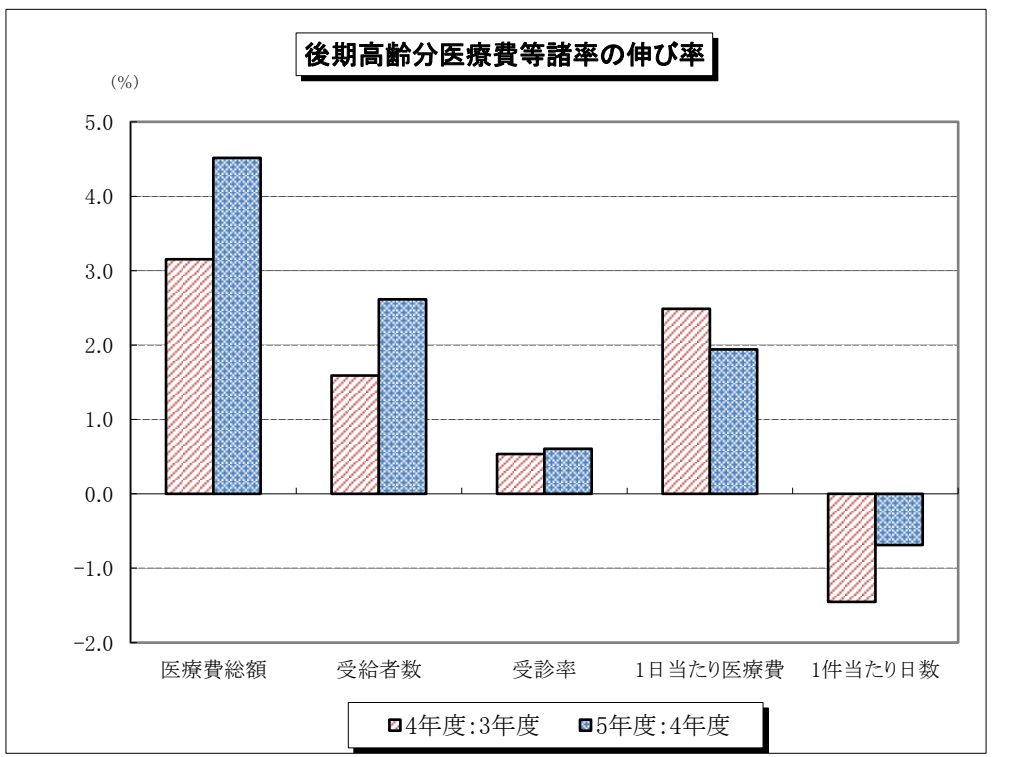

（※）被保険者数、受給者数は年間平均で「事業状況報告書」による。
（※）医療費総額は、入院・入院外・歯科の計で、「保険者別審査支払確定状況」による。

医療費諸率年次推移（平成31年度～令和5年度）

国 保 分（一般＋退職）

（入院＋入院外＋歯科）

年　度	被保険者数	伸び率	件数	伸び率	医療費総額	伸び率	受診率	伸び率	1人当たり費用額	伸び率	1件当たり費用額	伸び率
	（人）	（%）	（件）	（%）	（円）	（%）	（%）	（%）	（円）	（%）	（円）	（%）
平成31年度	416,589	100.00	4,599,503	100.00	120,934,213,650	100.00	1104.09	100.00	290,296	100.00	26,293	100.00
令和2年度	408,326	98.02	4,229,662	91.96	115,083,780,290	95.16	1035.85	93.82	281,843	97.09	27,209	103.48
令和3年度	402,652	96.65	4,370,869	95.03	118,585,975,520	98.06	1085.52	98.32	294,512	101.45	27,131	103.19
令和4年度	389,576	93.52	4,332,805	94.20	118,494,149,700	97.98	1112.18	100.73	304,162	104.78	27,348	104.01
令和5年度	370,792	89.01	4,231,691	92.00	117,246,479,690	96.95	1141.26	103.37	316,206	108.93	27,707	105.38

※伸び率は、平成31年度を100%とする。
※被保険者数は年間平均で、「事業状況報告書（月報）」による。
※医療費総額は、入院・入院外・歯科の計で、「保険者別審査支払確定状況」による。

後期高齢分

（入院＋入院外＋歯科）

年　度	被保険者数	伸び率	件数	伸び率	医療費総額	伸び率	受診率	伸び率	1人当たり費用額	伸び率	1件当たり費用額	伸び率
	（人）	（%）	（件）	（%）	（円）	（%）	（%）	（%）	（円）	（%）	（円）	（%）
平成31年度	301,485	100.00	5,365,052	100.00	198,171,881,150	100.00	1,779.54	100.00	657,319	100.00	36,938	100.00
令和2年度	299,888	99.47	5,020,883	93.58	189,948,043,810	95.85	1,674.25	94.08	633,397	96.36	37,832	102.42
令和3年度	296,044	98.20	5,014,457	93.47	189,847,724,180	95.80	1,693.82	95.18	641,282	97.56	37,860	102.50
令和4年度	300,751	99.76	5,121,441	95.46	195,833,503,220	98.82	1,702.88	95.69	651,148	99.06	38,238	103.52
令和5年度	308,614	102.36	5,287,163	98.55	204,676,112,020	103.28	1,713.20	96.27	663,211	100.90	38,712	104.80

※伸び率は、平成31年度を100%とする。
※被保険者数は年間平均で、「事業状況報告書（月報）」による。
※医療費総額は、入院・入院外・歯科の計で、「保険者別審査支払確定状況」による。

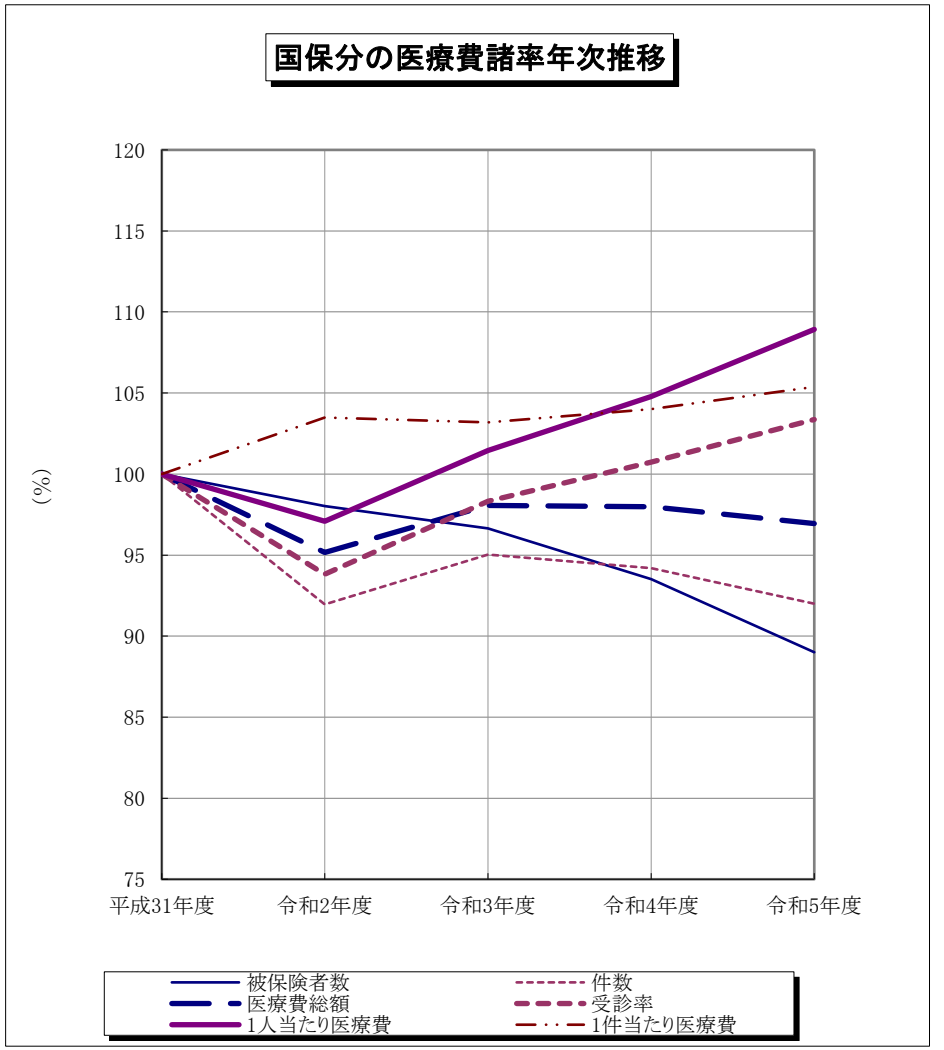

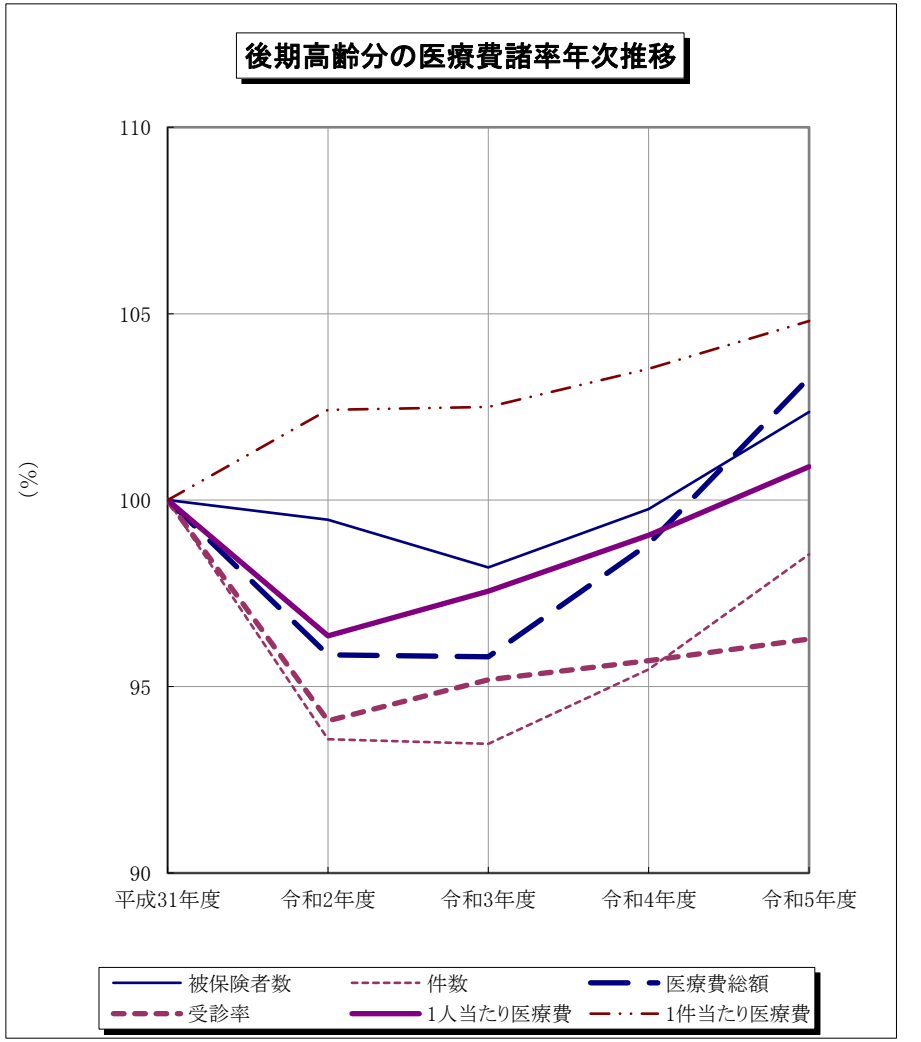

※国保分は平成31年度を、後期高齢分は平成31年度を100とした伸び率を示したグラフ。
※国保分の被保険者数は年間平均で、「保険者別被保険者数」による。（令和5年度5月分より事業状況報告（月報）による）
※後期高齢分の被保険者数は、「事業状況報告（月報）」による。
※医療費総額は、入院・入院外・歯科の計で、「保険者別審査支払確定状況」による。

国保医療費の伸び率
(対前年同月比)

	全国	福島県					
	国保	国保		(一般)		(退職)	
	総額	総額	一人当り	総額	一人当り	総額	一人当り
令和3年度	5.79	3.11	4.56	3.11	4.56	−479.75	−
3〜8月	7.48	3.59	4.75	3.60	4.75	−116.78	−
9〜2月	3.27	2.62	4.37	2.62	4.37	−842.72	−
令和4年度	−1.64	0.03	3.40	0.03	3.39	4577.98	−
3〜8月	−0.50	1.62	4.27	1.63	4.27	−13.31	−
9〜2月	−3.35	−1.57	2.52	−1.57	2.52	9169.26	−
令和5年度	−1.62	−1.07	3.94	−1.06	3.95	−	−
3〜8月	−1.38	−0.39	4.92	−0.39	4.92	720.08	−
9〜2月	−1.97	−1.75	2.97	−1.74	2.97	−	−
5年 3月	0.89	3.27	8.53	3.27	8.54	−86.63	−
4月	−2.43	−0.31	4.88	−0.30	4.88	−80.89	−
5月	−1.05	1.22	6.61	1.21	6.59	−1126.31	−
6月	−3.17	−1.70	3.59	−1.70	3.60	7742.96	−
7月	−1.86	−3.26	2.06	−3.25	2.08	−2038.52	−
8月	−0.68	−1.54	3.84	−1.54	3.84	−90.13	−
9月	−1.91	−1.89	3.42	−1.88	3.44	−98.49	−
10月	−2.00	−1.26	3.63	−1.26	3.63	−342.63	−
11月	−3.03	−0.89	3.87	−0.89	3.87	−	−
12月	−0.95	0.34	5.06	0.35	5.06	−2969.77	−
6年 1月		−2.17	2.24	−2.17	2.24	26.93	−
2月		−4.60	−0.41	−4.59	−0.41	−100.00	−

(注) この表は、入院 +入院外 + 歯科の計である。
全国は「国保中央会審査決定状況(速報)」、福島県は「保険者別審査支払確定状況」による。

国保医療費の動き

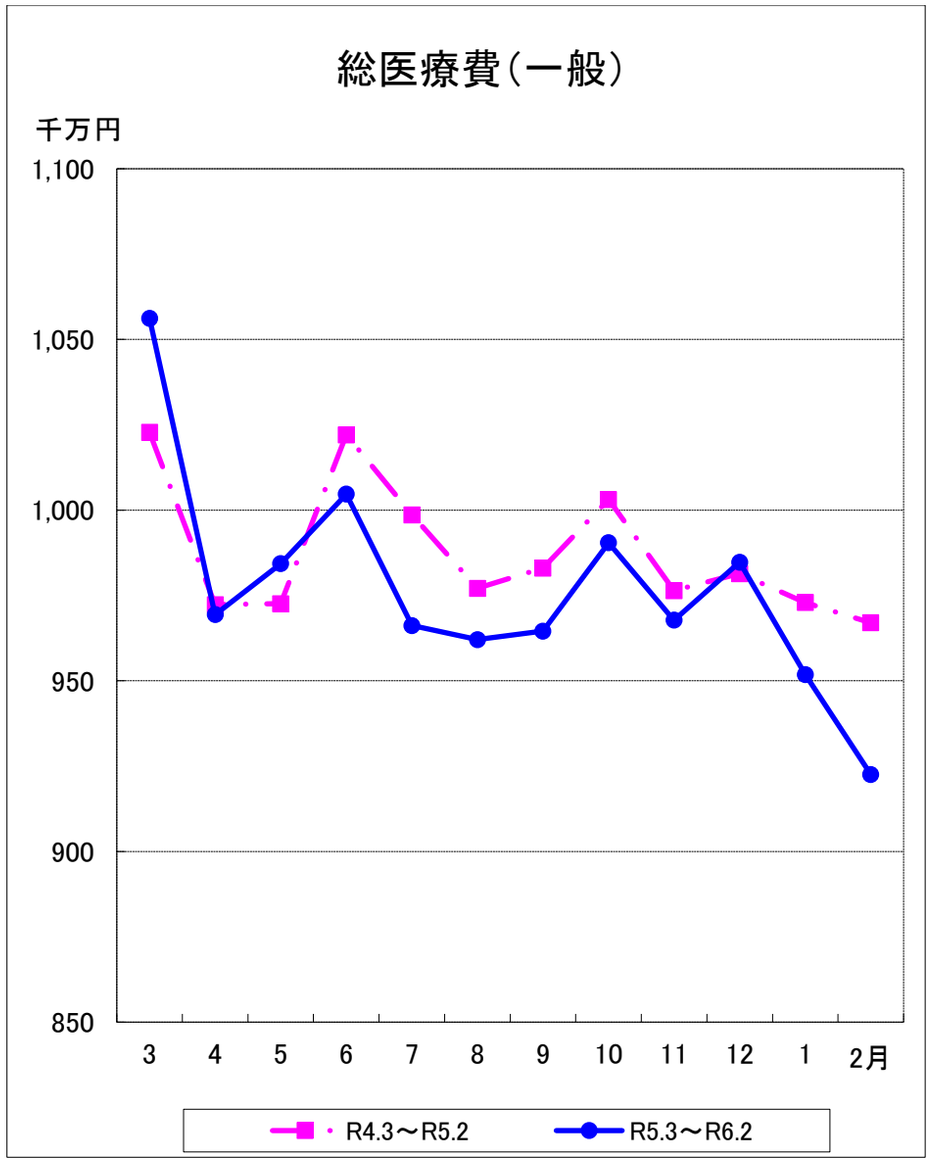
総医療費（一般）
千万円
1,100
1,050
1,000
950
900
850
3
4
5
6
7
8
9
10
11
12
1
2月
R4.3～R5.2
R5.3～R6.2

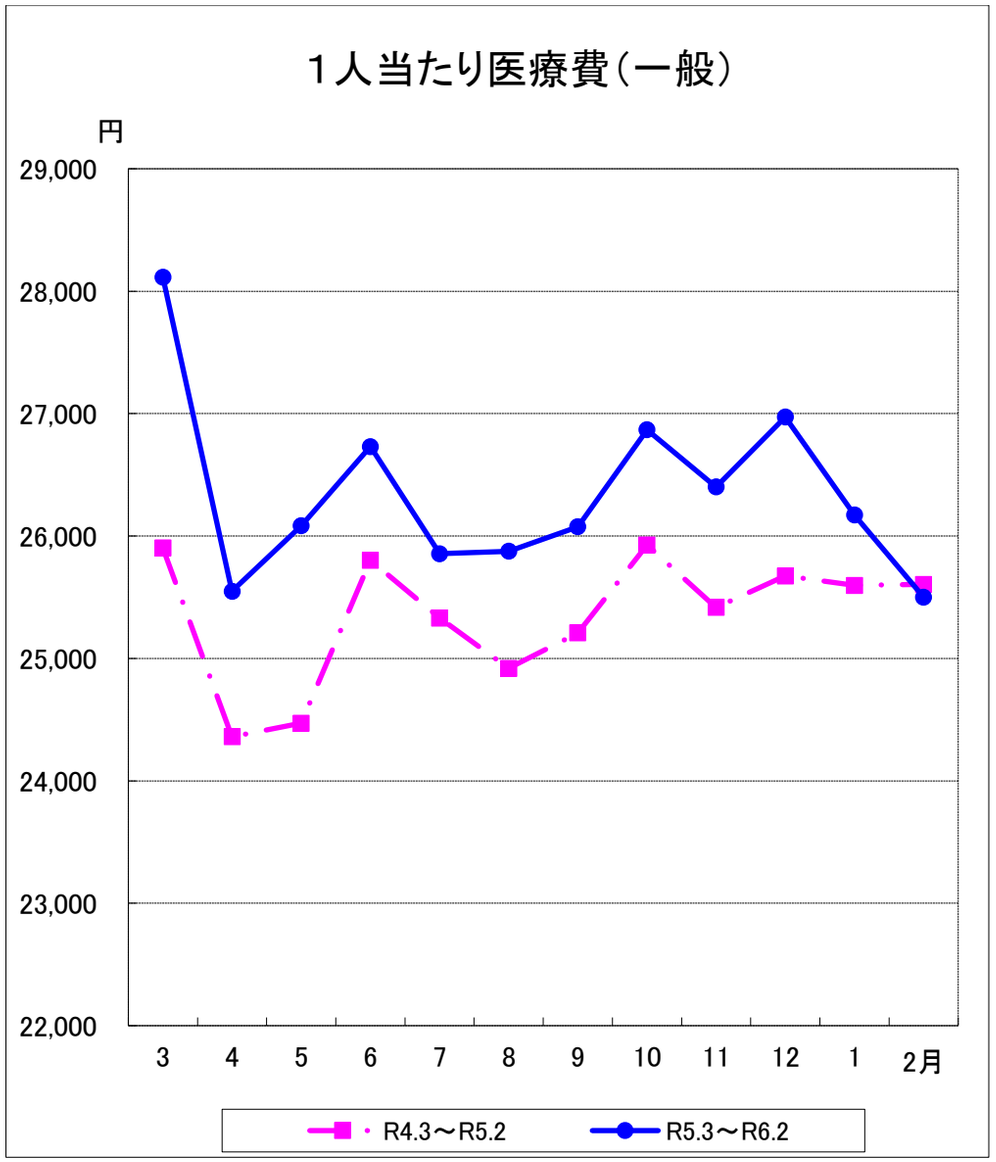
１人当たり医療費（一般）
円
29,000
28,000
27,000
26,000
25,000
24,000
23,000
22,000
3
4
5
6
7
8
9
10
11
12
1
2月
R4.3～R5.2
R5.3～R6.2

国保医療費の動き

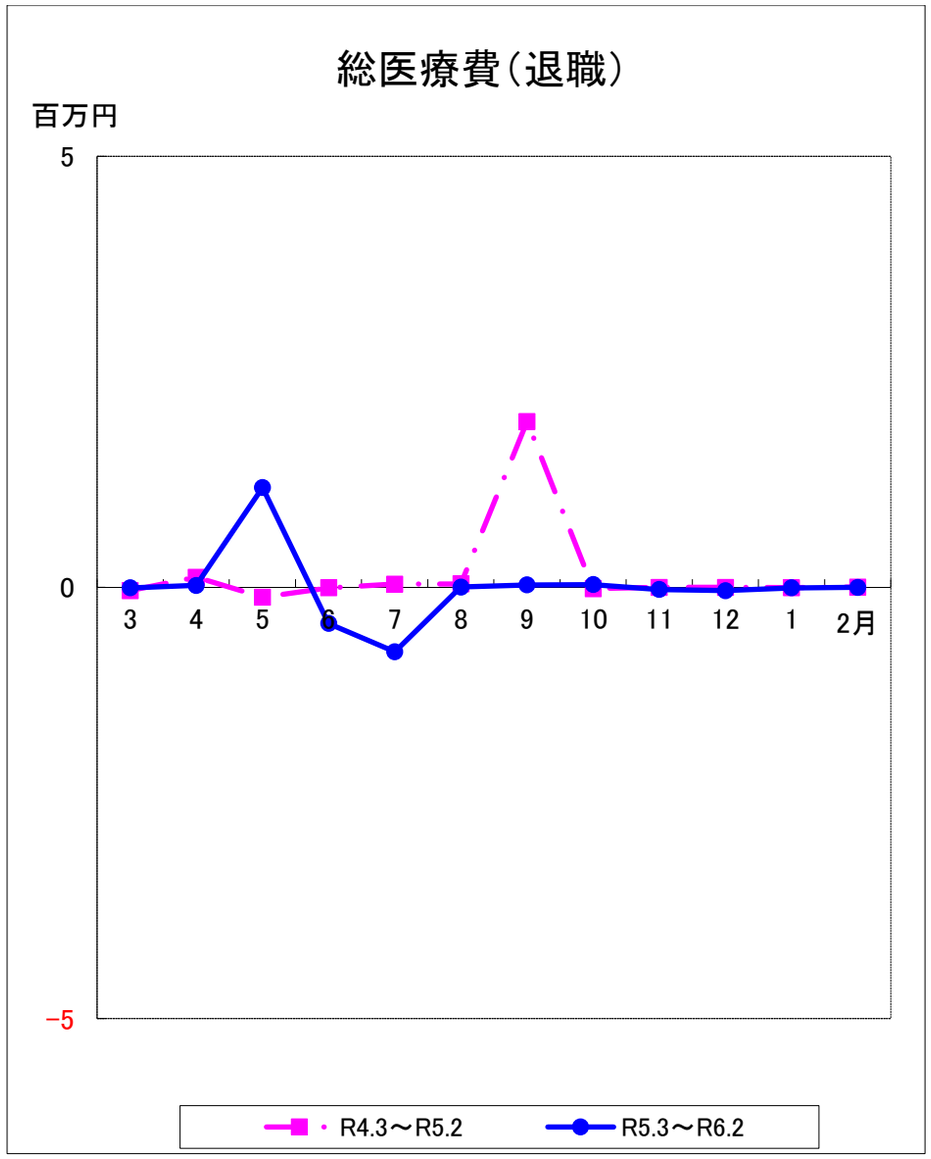
総医療費（退職）
百万円
5
0
−5
3
4
5
6
7
8
9
10
11
12
1
2月
R4.3～R5.2
R5.3～R6.2

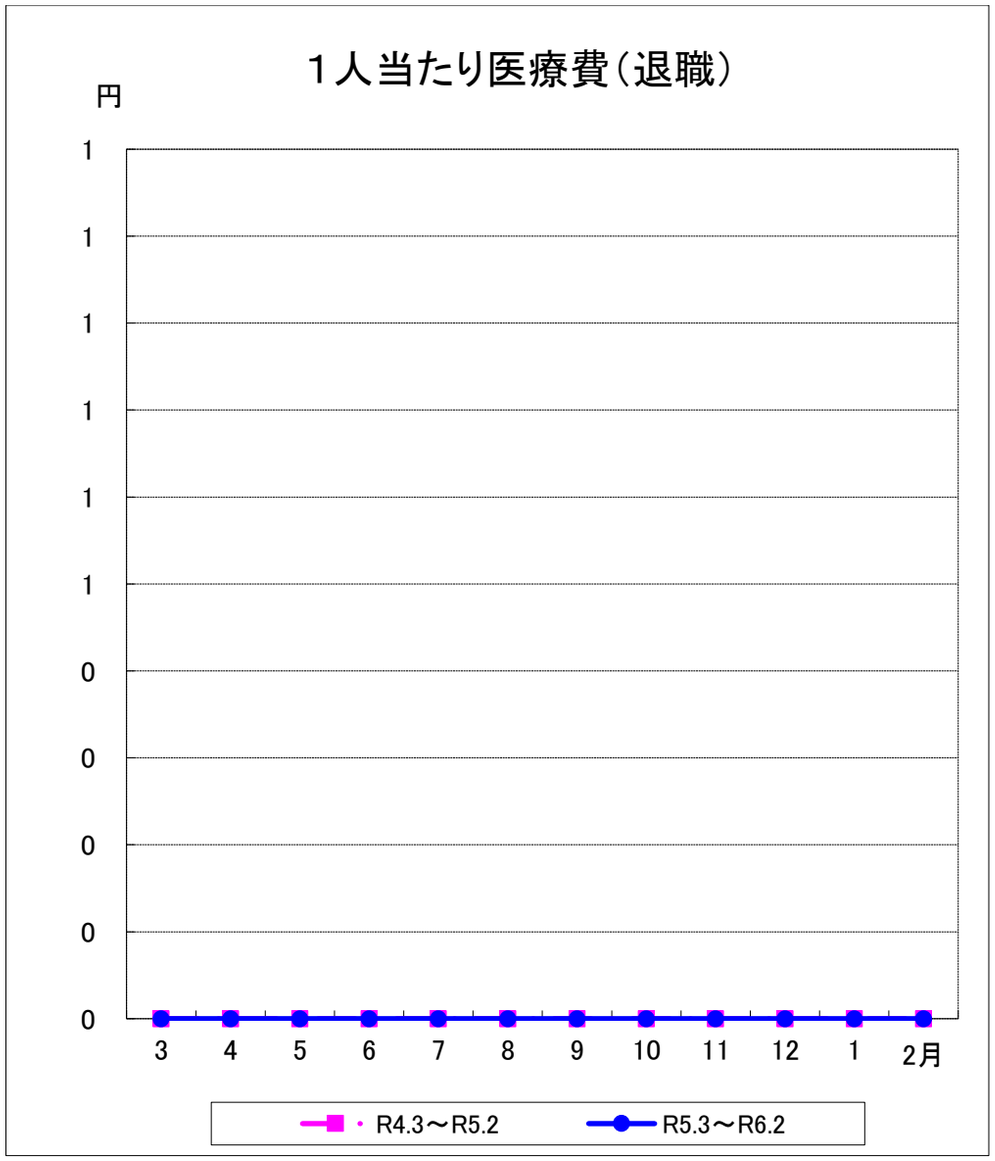
１人当たり医療費（退職）
円
1
1
1
1
1
1
0
0
0
0
0
3
4
5
6
7
8
9
10
11
12
1
2月
R4.3～R5.2
R5.3～R6.2

国保医療費の動き

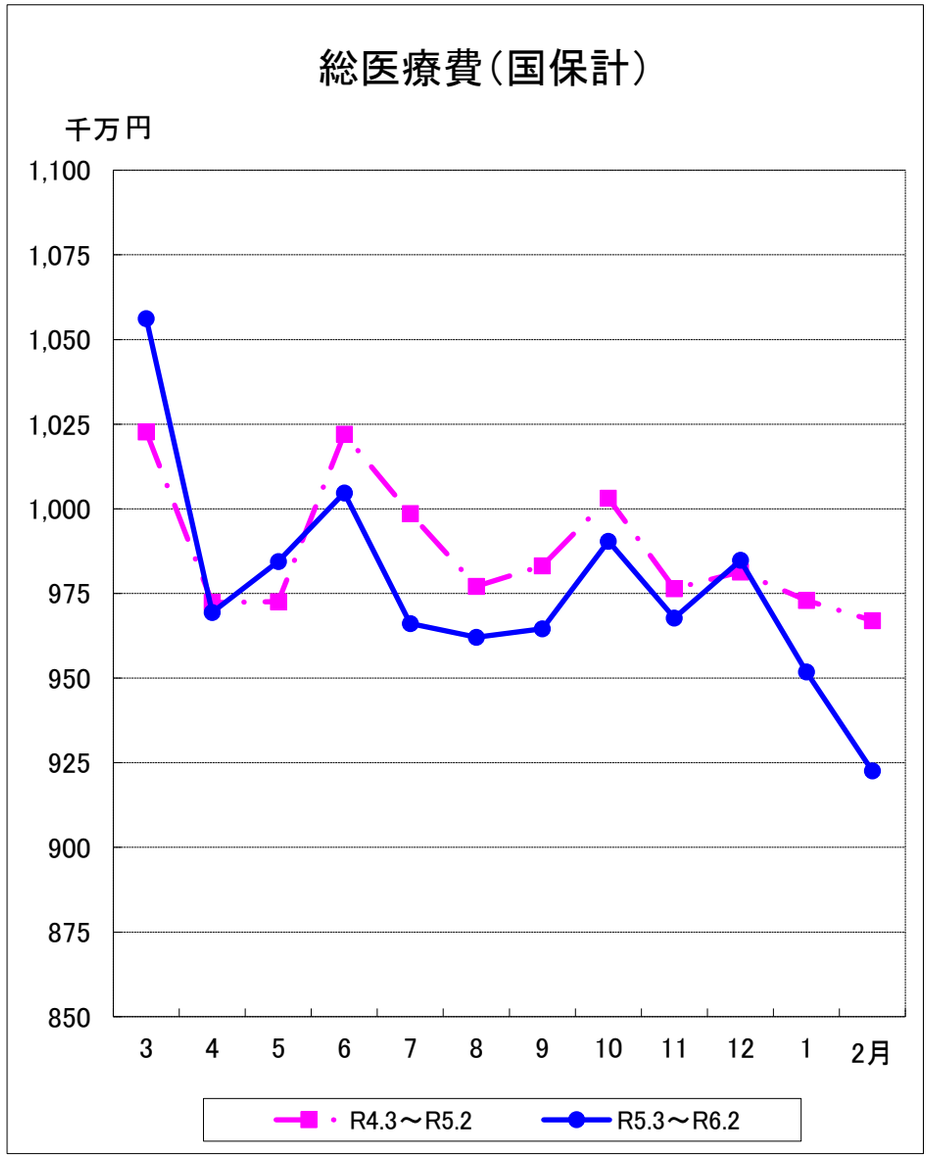
総医療費（国保計）
千万円
1,100
1,075
1,050
1,025
1,000
975
950
925
900
875
850
3
4
5
6
7
8
9
10
11
12
1
2月
R4.3～R5.2
R5.3～R6.2

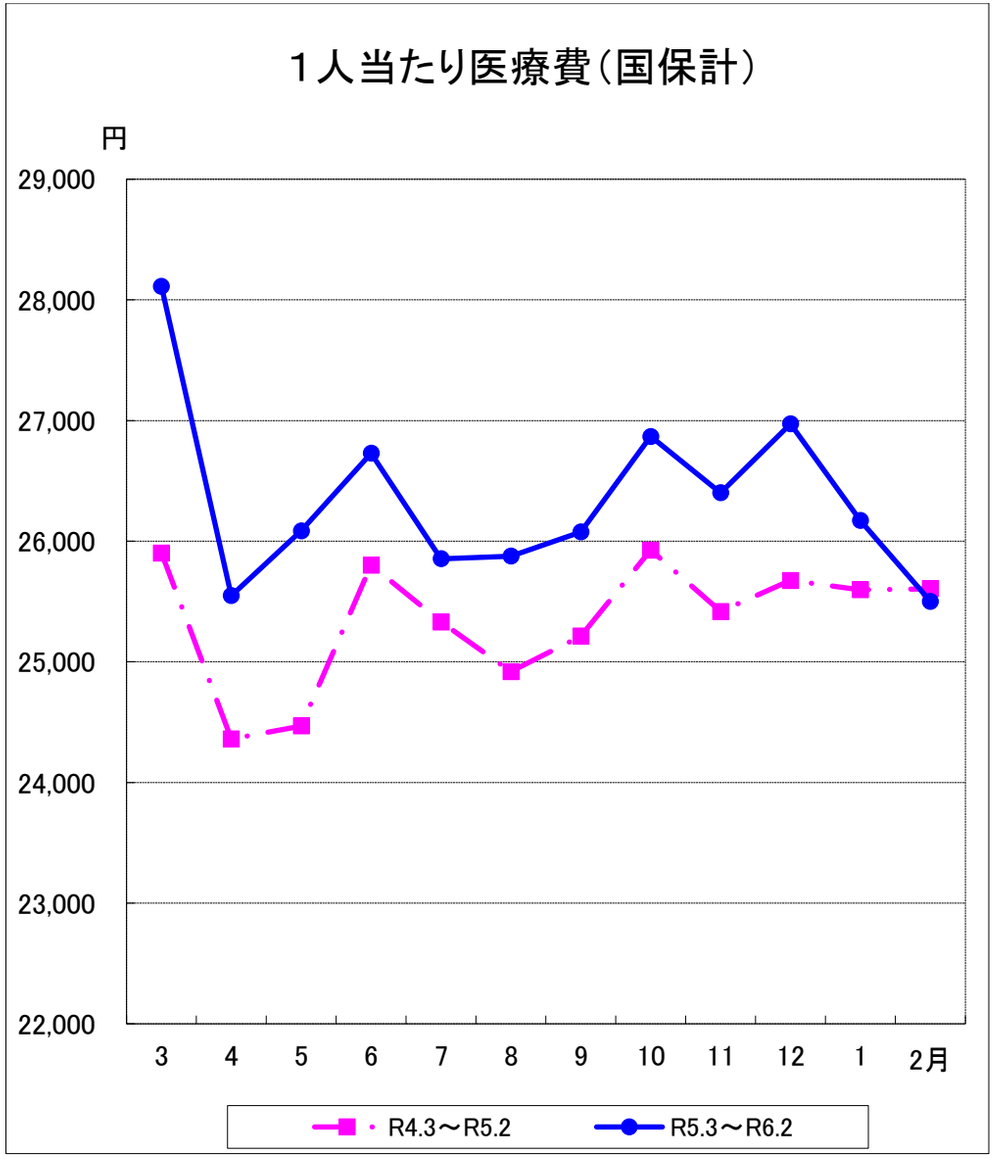
１人当たり医療費（国保計）
円
29,000
28,000
27,000
26,000
25,000
24,000
23,000
22,000
3
4
5
6
7
8
9
10
11
12
1
2月
R4.3～R5.2
R5.3～R6.2

医療費の動き（一般分）

自　R5.3 診療分 ～　至　R6.2 診療分

区分 診療月	一般 被保険者数	件数	日数	費用額	受診率	一件当り 日数	一日当り 費用額	一件当り 費用額	一人当り 費用額	前年対比 被保険者数	受診率	費用額	一件当り 日数	一日当り 費用額	一件当り 費用額	一人当り 費用額
	人	件	日	円	%	日	円	円	円	%	%	%	%	%	%	%
R5.2	*377,664*	*337,350*	*588,645*	*9,669,966,570*	*89.33*	*1.74*	*16,428*	*28,664*	*25,605*	*95.33*	*104.75*	*105.59*	*100.58*	*105.02*	*105.75*	*110.76*
R5.3	375,690	372,332	661,482	10,561,589,960	99.11	1.78	15,967	28,366	28,113	95.15	104.18	103.27	100.00	104.24	104.18	108.54
R5.4	379,420	351,694	616,581	9,693,628,700	92.69	1.75	15,722	27,563	25,549	95.06	100.35	99.70	99.43	105.21	104.52	104.88
R5.5	377,382	349,531	620,103	9,843,082,790	92.62	1.77	15,873	28,161	26,083	94.95	103.87	101.21	100.57	101.93	102.62	106.59
R5.6	375,877	360,967	636,615	10,047,097,010	96.03	1.76	15,782	27,834	26,730	94.89	102.22	98.30	98.88	102.29	101.34	103.60
R5.7	373,663	352,462	620,517	9,661,604,300	94.33	1.76	15,570	27,412	25,856	94.78	101.52	96.75	98.88	101.61	100.56	102.08
R5.8	371,790	346,753	605,934	9,620,392,600	93.27	1.75	15,877	27,744	25,876	94.82	100.51	98.46	100.00	103.53	103.32	103.84
R5.9	369,912	350,174	611,497	9,645,680,370	94.66	1.75	15,774	27,545	26,076	94.86	101.74	98.12	99.43	102.20	101.66	103.44
R5.10	368,620	360,041	632,428	9,904,200,560	97.67	1.76	15,661	27,509	26,868	95.28	103.94	98.74	100.00	100.01	99.70	103.63
R5.11	366,569	349,962	609,026	9,677,676,430	95.47	1.74	15,890	27,654	26,401	95.42	101.20	99.11	100.58	102.19	102.64	103.87
R5.12	365,098	362,733	629,977	9,847,534,270	99.35	1.74	15,632	27,148	26,972	95.51	103.07	100.35	101.16	101.14	101.93	105.06
R6.1	363,698	337,314	583,461	9,518,346,450	92.75	1.73	16,314	28,218	26,171	95.68	104.55	97.83	99.43	98.49	97.80	102.24
R6.2	361,780	337,728	578,056	9,225,633,800	93.35	1.71	15,960	27,317	25,501	95.79	104.50	95.41	98.28	97.15	95.30	99.59
合計	4,449,499	4,231,691	7,405,677	117,246,467,240												
月平均	370,792	352,641	617,140	9,770,538,937	95.11	1.75	15,835	27,706	26,350	95.18	102.64	98.94	99.72	101.67	101.30	103.95

※被保険者数は、福島県の「毎月事業状況報告書（月報）」による。（未提出保険者は、直近の提出月報にて集計。また、過去分についても再集計している。）

※件数、日数、費用額は「保険者別審査支払確定状況」による。

医療費の動き（退職分）

自　R5.3 診療分 ～　至　R6.2 診療分

区分 診療月	退職者等 被保険者数	件　数	日　数	費用額	受診率	一件当り 日　数	一日当り 費用額	一件当り 費用額	一人当り 費用額	前年対比 被保険者数	受診率	費用額	一件当り 日数	一日当り 費用額	一件当り 費用額	一人当り 費用額
	人	件	日	円	%	日	円	円	円	%	%	%	%	%	%	%
R5.2	*0*	*1*	*1*	*4,900*	*－*	*1.00*	*4,900*	*4,900*	*－*	*－*	*－*	*−0.25*	*－*	*7.34*	*－*	*－*
R5.3	0	−1	−1	−4,900	－	1.00	4,900	4,900	－	－	－	13.37	100.00	26.74	26.74	－
R5.4	0	1	2	22,590	－	2.00	11,295	22,590	－	－	－	19.11	28.57	267.46	76.43	－
R5.5	0	1	23	1,158,700	－	23.00	50,378	1,158,700	－	－	－	−1026.31	255.56	1204.93	3078.95	－
R5.6	0	1	8	−418,030	－	8.00	−52,254	−418,030	－	－	－	7842.96	800.00	−980.38	−7842.96	－
R5.7	0	0	−30	−746,330	－	－	24,878	－	－	－	－	−1938.52	－	193.86	－	－
R5.8	0	1	1	4,020	－	1.00	4,020	4,020	－	－	－	9.87	50.00	19.75	9.87	－
R5.9	0	−1	1	29,080	－	−1.00	29,080	−29,080	－	－	－	1.51	－	43.79	－	－
R5.10	0	2	0	32,900	－	0.00	－	16,450	－	－	－	−242.63	0.00	－	121.31	－
R5.11	0	−2	−2	−24,130	－	1.00	12,065	12,065	－	－	－	－	－	－	－	－
R5.12	0	−1	−1	−37,020	－	1.00	37,020	37,020	－	－	－	−2869.77	100.00	2869.77	2869.77	－
R6.1	0	−1	−1	−4,430	－	1.00	4,430	4,430	－	－	－	126.93	100.00	126.93	126.93	－
R6.2	0	0	0	0	－	－	－	－	－	－	－	0.00	－	－	－	－
合計	0	0	0	12,450												
月平均	0	0	0	1,038	－	－	－	－	－	－	－	－	－	－	－	－

医療費の動き（国保計）

自　R5.3 診療分 ～　至　R6.2 診療分

区分 診療月	被保険者 総　数	件　数	日　数	費用額	受診率	一件当り 日　数	一日当り 費用額	一件当り 費用額	一人当り 費用額	前年対比 被保険者数	受診率	費用額	一件当り 日数	一日当り 費用額	一件当り 費用額	一人当り 費用額
	人	件	日	円	%	日	円	円	円	%	%	%	%	%	%	%
R5.2	*377,664*	*337,351*	*588,646*	*9,669,971,470*	*89.33*	*1.74*	*16,427*	*28,664*	*25,605*	*95.33*	*104.75*	*105.61*	*100.58*	*105.04*	*105.77*	*110.79*
R5.3	375,690	372,331	661,481	10,561,585,060	99.11	1.78	15,967	28,366	28,112	95.15	104.18	103.27	100.00	104.24	104.18	108.53
R5.4	379,420	351,695	616,583	9,693,651,290	92.69	1.75	15,722	27,563	25,549	95.06	100.35	99.69	99.43	105.21	104.52	104.88
R5.5	377,382	349,532	620,126	9,844,241,490	92.62	1.77	15,875	28,164	26,086	94.95	103.87	101.22	100.57	101.93	102.63	106.61
R5.6	375,877	360,968	636,623	10,046,678,980	96.03	1.76	15,781	27,833	26,729	94.89	102.22	98.30	98.88	102.28	101.34	103.59
R5.7	373,663	352,462	620,487	9,660,857,970	94.33	1.76	15,570	27,410	25,854	94.78	101.52	96.74	98.88	101.61	100.55	102.06
R5.8	371,790	346,754	605,935	9,620,396,620	93.27	1.75	15,877	27,744	25,876	94.82	100.51	98.46	100.00	103.53	103.32	103.84
R5.9	369,912	350,173	611,498	9,645,709,450	94.66	1.75	15,774	27,546	26,076	94.86	101.74	98.11	99.43	102.18	101.64	103.42
R5.10	368,620	360,043	632,428	9,904,233,460	97.67	1.76	15,661	27,508	26,868	95.28	103.95	98.74	100.00	100.01	99.69	103.63
R5.11	366,569	349,960	609,024	9,677,652,300	95.47	1.74	15,890	27,654	26,401	95.42	101.20	99.11	100.58	102.19	102.64	103.87
R5.12	365,098	362,732	629,976	9,847,497,250	99.35	1.74	15,632	27,148	26,972	95.51	103.07	100.34	101.16	101.14	101.93	105.06
R6.1	363,698	337,313	583,460	9,518,342,020	92.75	1.73	16,314	28,218	26,171	95.68	104.55	97.83	99.43	98.49	97.80	102.24
R6.2	361,780	337,728	578,056	9,225,633,800	93.35	1.71	15,960	27,317	25,501	95.79	104.50	95.40	98.28	97.16	95.30	99.59
合計	4,449,499	4,231,691	7,405,677	117,246,479,690												
月平均	370,792	352,641	617,140	9,770,539,974	95.11	1.75	15,835	27,706	26,350	95.18	102.64	98.93	99.72	101.66	101.30	103.94

※一般分と退職分の合計

後 期 医 療 費 の 伸 び 率
（対前年同月比）

	全　国	福　　島　　県	
	後　期	後　　期	
	総　額	総　額	一人当り
令和3年度	4.08	0.01	1.31
3～8月	5.19	0.68	2.35
9～2月	2.41	−0.66	0.27
令和4年度	3.99	3.26	1.64
3～8月	3.85	2.12	1.18
9～2月	4.19	4.40	2.09
令和5年度	6.02	4.55	1.88
3～8月	7.07	5.81	2.94
9～2月	4.44	3.29	0.82
5年 3月	10.00	9.71	6.78
4月	5.43	5.95	3.08
5月	5.88	4.76	1.88
6月	3.13	2.95	0.09
7月	6.88	3.23	0.44
8月	11.08	8.24	5.37
9月	5.22	4.61	1.95
10月	3.42	3.38	0.94
11月	2.97	3.63	1.16
12月	6.16	5.06	2.54
6年 1月		3.15	0.69
2月		−0.11	−2.38

（注）この表は、入院 +入院外 + 歯科の計である。
全国は「国保中央会審査決定状況(速報)」、福島県は「保険者別審査支払確定状況」による。

後期高齢者医療費の動き

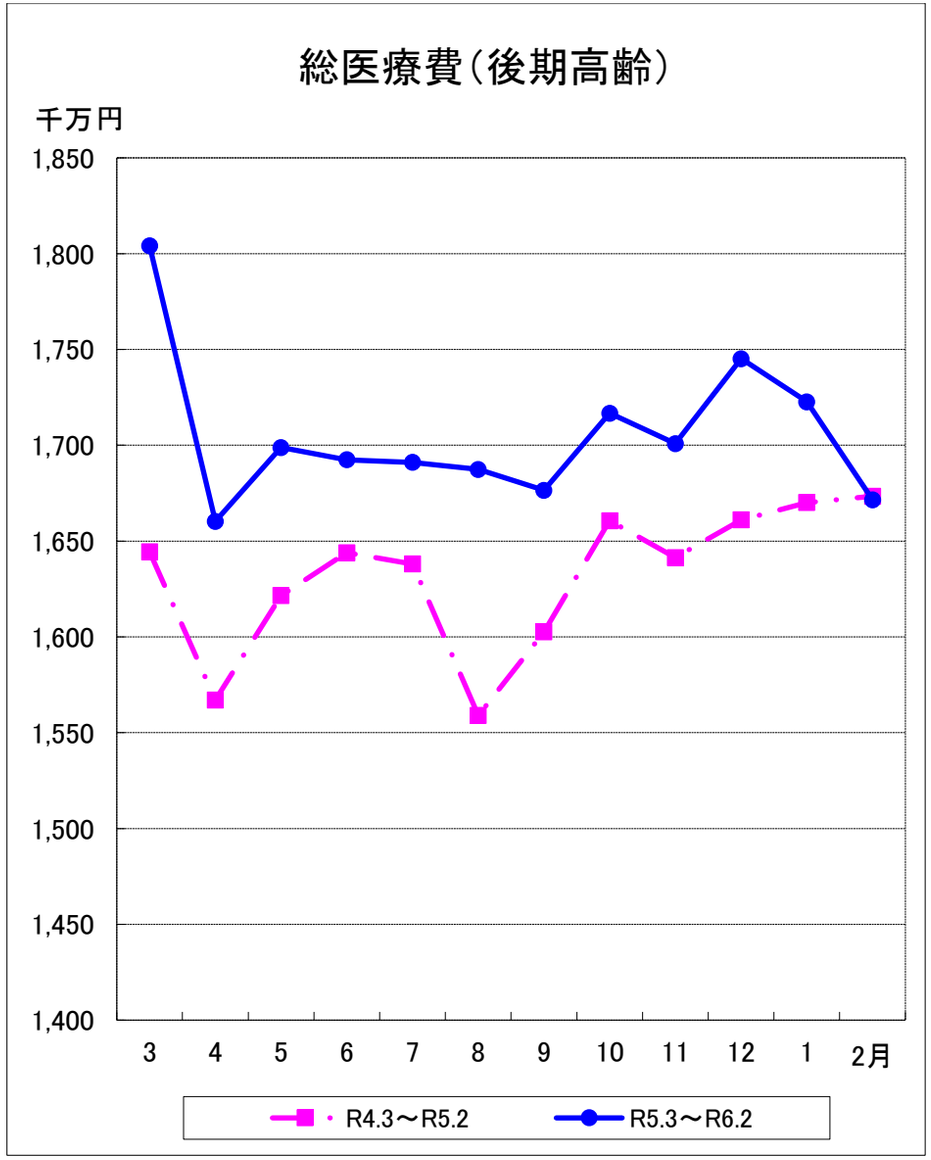

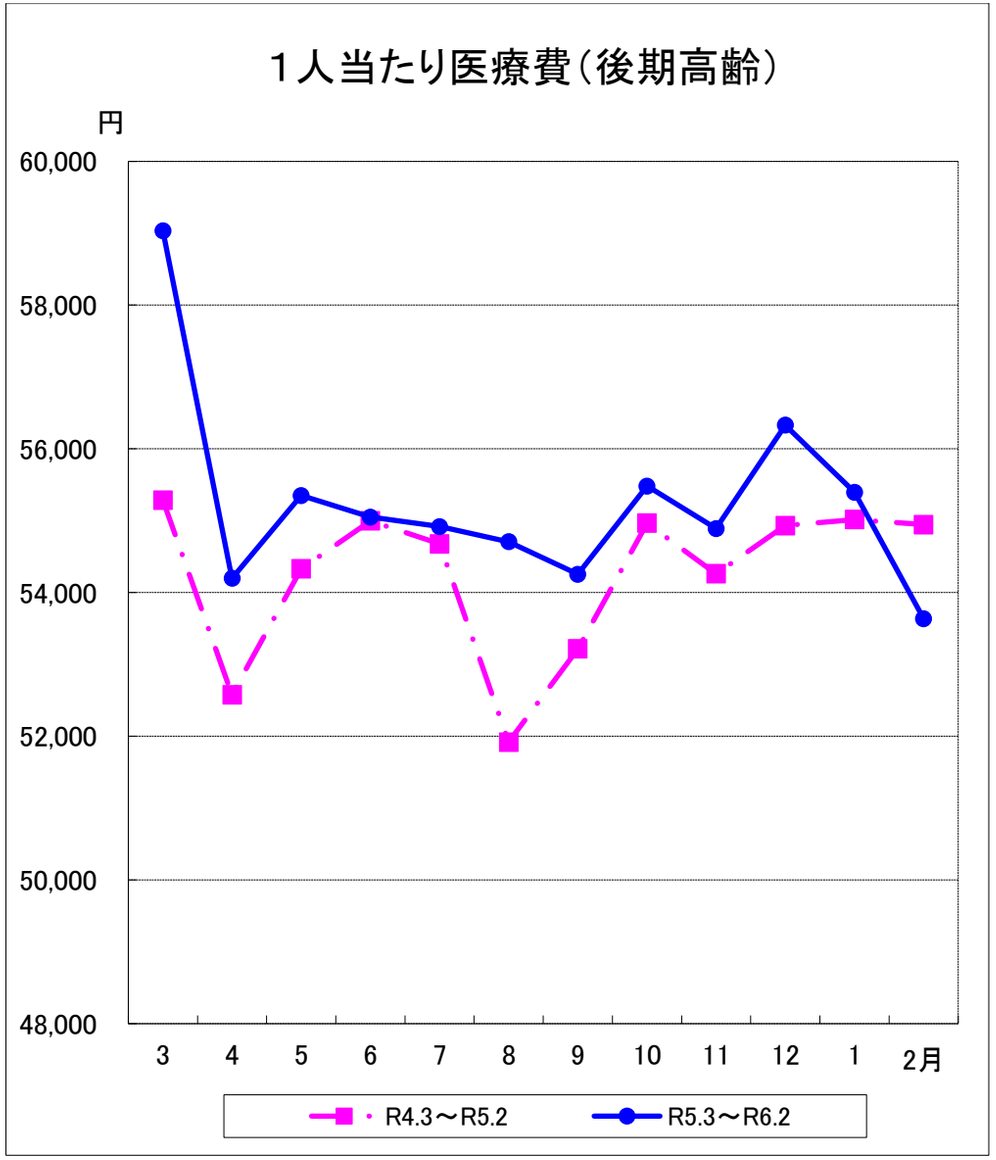

医療費の動き（後期高齢分）

自　R5.3 診療分 ～　至　R6.2 診療分

区分 診療月	後期高齢 被保険者数	件　数	日　数	費用額	受診率	一件当り 日　数	一日当り 費用額	一件当り 費用額	一人当り 費用額	前年対比 受給者数	受診率	費用額	一件当り 日数	一日当り 費用額	一件当り 費用額	一人当り 費用額
	人	件	日	円	%	日	円	円	円	%	%	%	%	%	%	%
R5.2	*304,558*	*413,014*	*885,625*	*16,734,048,970*	*135.61*	*2.14*	*18,895*	*40,517*	*54,945*	*102.61*	*103.57*	*114.47*	*100.47*	*106.83*	*107.72*	*111.56*
R5.3	305,584	449,600	982,675	18,040,328,350	147.13	2.19	18,358	40,125	59,036	102.74	102.07	109.71	100.00	104.96	104.61	106.78
R5.4	306,346	436,137	926,467	16,603,370,630	142.37	2.12	17,921	38,069	54,198	102.78	99.43	105.95	98.15	105.22	103.67	103.08
R5.5	306,916	434,770	935,450	16,988,149,290	141.66	2.15	18,160	39,074	55,351	102.83	101.49	104.76	99.08	101.26	100.38	101.88
R5.6	307,435	447,193	950,445	16,924,147,670	145.46	2.13	17,807	37,845	55,050	102.85	100.04	102.95	98.61	101.60	100.05	100.09
R5.7	307,919	438,946	944,625	16,910,643,550	142.55	2.15	17,902	38,526	54,919	102.78	99.51	103.23	98.62	102.35	100.94	100.44
R5.8	308,452	434,481	930,135	16,874,079,980	140.86	2.14	18,142	38,837	54,706	102.73	99.34	108.24	100.00	106.23	106.07	105.37
R5.9	309,003	441,018	935,782	16,764,742,450	142.72	2.12	17,915	38,014	54,254	102.61	98.97	104.61	99.53	103.28	103.00	101.95
R5.10	309,414	453,970	970,781	17,167,361,840	146.72	2.14	17,684	37,816	55,483	102.41	102.93	103.38	99.07	98.98	98.07	100.94
R5.11	309,863	441,457	935,408	17,008,883,000	142.47	2.12	18,183	38,529	54,892	102.44	99.52	103.63	100.00	101.77	101.65	101.16
R5.12	309,825	454,722	962,882	17,452,027,880	146.77	2.12	18,125	38,380	56,329	102.46	100.83	105.06	100.47	101.35	101.70	102.54
R6.1	310,975	427,443	916,838	17,226,883,890	137.45	2.14	18,789	40,302	55,396	102.44	102.09	103.15	99.53	98.92	98.63	100.69
R6.2	311,640	427,426	904,392	16,715,493,490	137.15	2.12	18,483	39,107	53,637	102.33	101.14	99.89	99.07	97.82	96.52	97.62
合計	3,703,372	5,287,163	11,295,880	204,676,112,020												
月平均	308,614	440,597	941,323	17,056,342,668	142.78	2.14	18,122	38,719	55,271	－	－	－	－	－	－	－

※被保険者数は、福島県の「毎月事業状況報告書（事業月報）」による。
※件数、日数、費用額は「医療費動向調査表（速報）」（後期高齢分のみ集計）による。

地域別医療費の諸率（令和5年度・国保計）

入　院

地　域	１人当り医療費		受診率		１件当り日数		１日当り医療費	
	円		%		日		円	
市町村平均	151,698		25.71		15.92		37,068	
県　北	144,387	95%	25.28	98%	16.12	101%	35,428	96%
県　中	142,630	94%	23.28	91%	15.73	99%	38,934	105%
県　南	145,980	96%	24.40	95%	14.60	92%	40,986	111%
会　津	162,359	107%	26.47	103%	15.78	99%	38,880	105%
南会津	172,273	114%	26.37	103%	14.34	90%	45,552	123%
相　双	159,783	105%	29.06	113%	14.76	93%	37,240	100%
いわき	164,215	108%	27.98	109%	17.63	111%	33,288	90%

入院外

地　域	１人当り医療費		受診率		１件当り日数		１日当り医療費	
	円		%		日		円	
市町村平均	140,651		924.23		1.37		11,075	
県　北	132,980	95%	945.27	102%	1.34	98%	10,501	95%
県　中	143,035	102%	872.42	94%	1.39	101%	11,829	107%
県　南	141,315	100%	839.76	91%	1.44	105%	11,710	106%
会　津	134,847	96%	866.15	94%	1.35	99%	11,507	104%
南会津	145,808	104%	854.46	92%	1.28	93%	13,346	121%
相　双	162,011	115%	1,074.80	116%	1.41	103%	10,686	96%
いわき	136,212	97%	967.53	105%	1.37	100%	10,259	93%

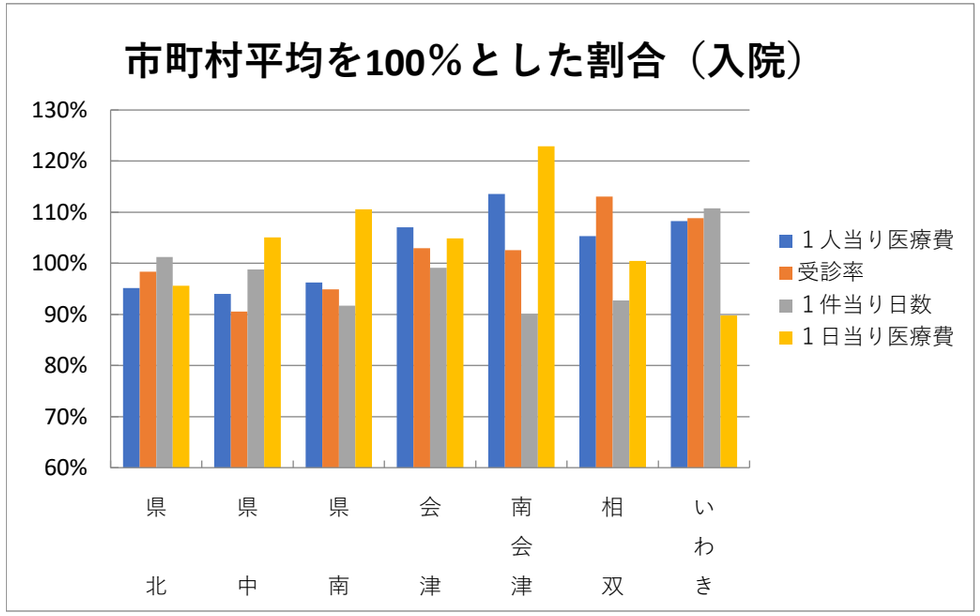

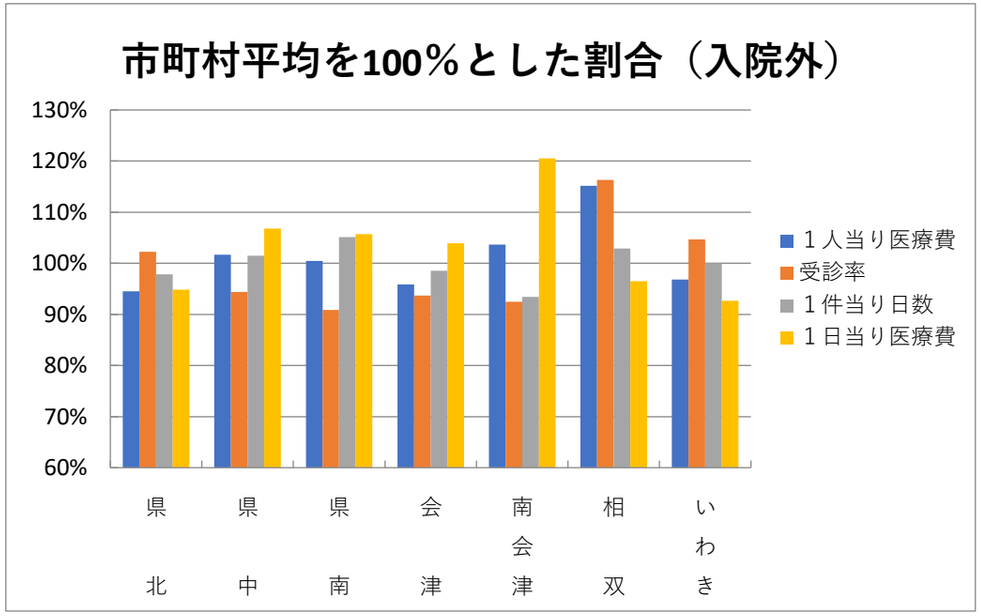

過去5ヵ年の月別状況（一般・退職）

被保険者数

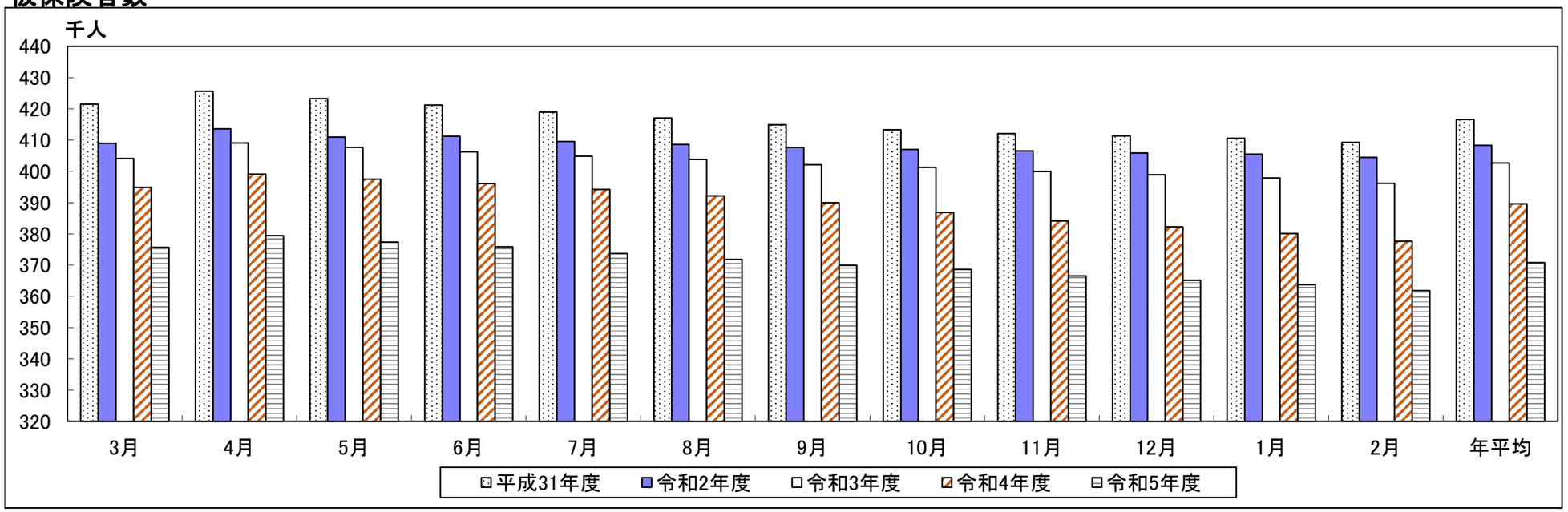

件数

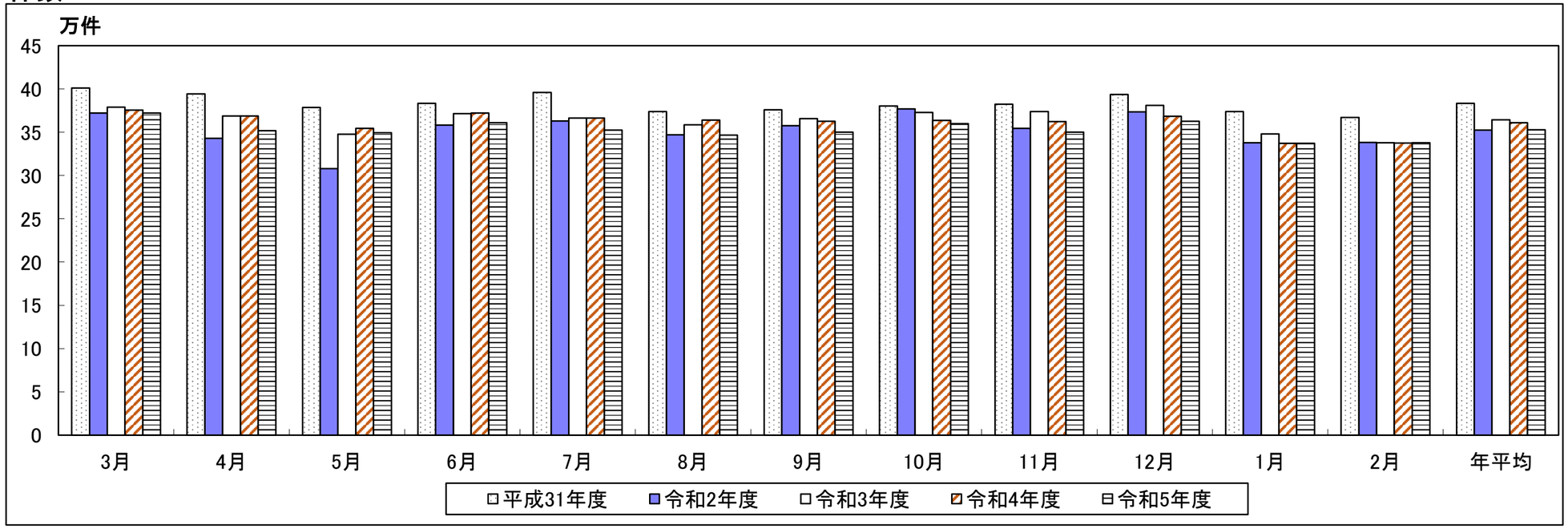

※一般+退職で県内計。
※被保険者数は、福島県「国民健康保険被保険者数等に関する調べ」による。（平成21年5月より、福島県の「毎月事業状況報告書（事業月報）」による。）
（平成24年12月以降分において、震災の影響等で月報未提出保険者の被保険者数は、直近の提出月報を使用し算出）
※件数、費用額は「保険者別審査支払確定状況」（入院・入院外・歯科の計）、一人当たり費用額は、費用額と被保険者数により算出。

費用額

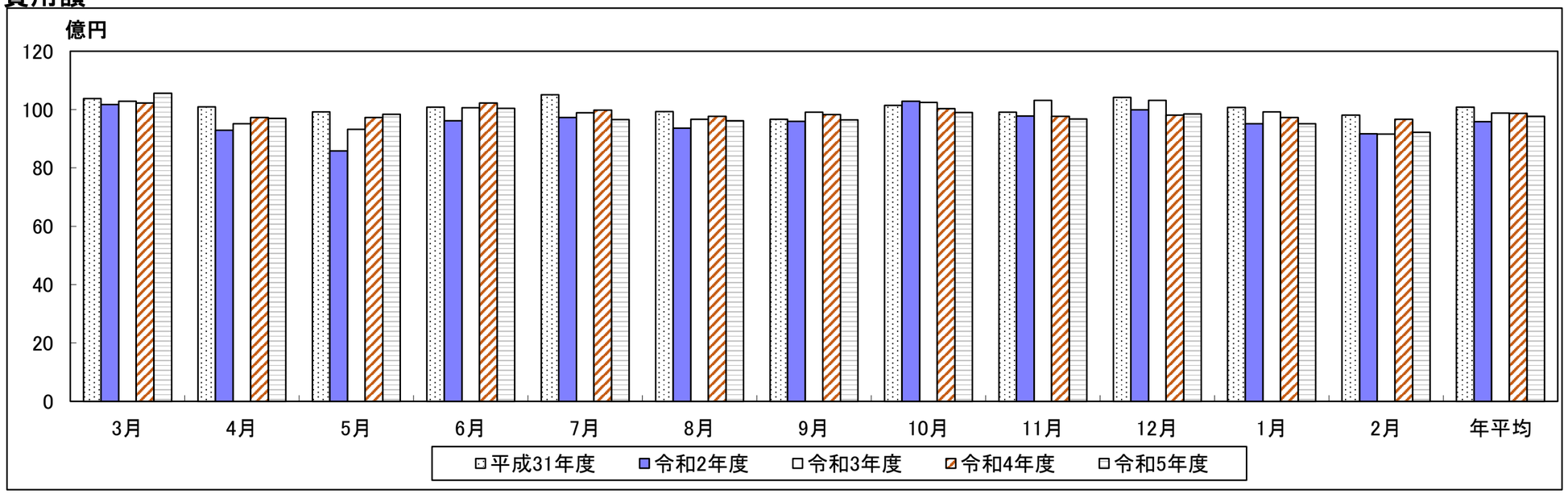

1人あたり費用額

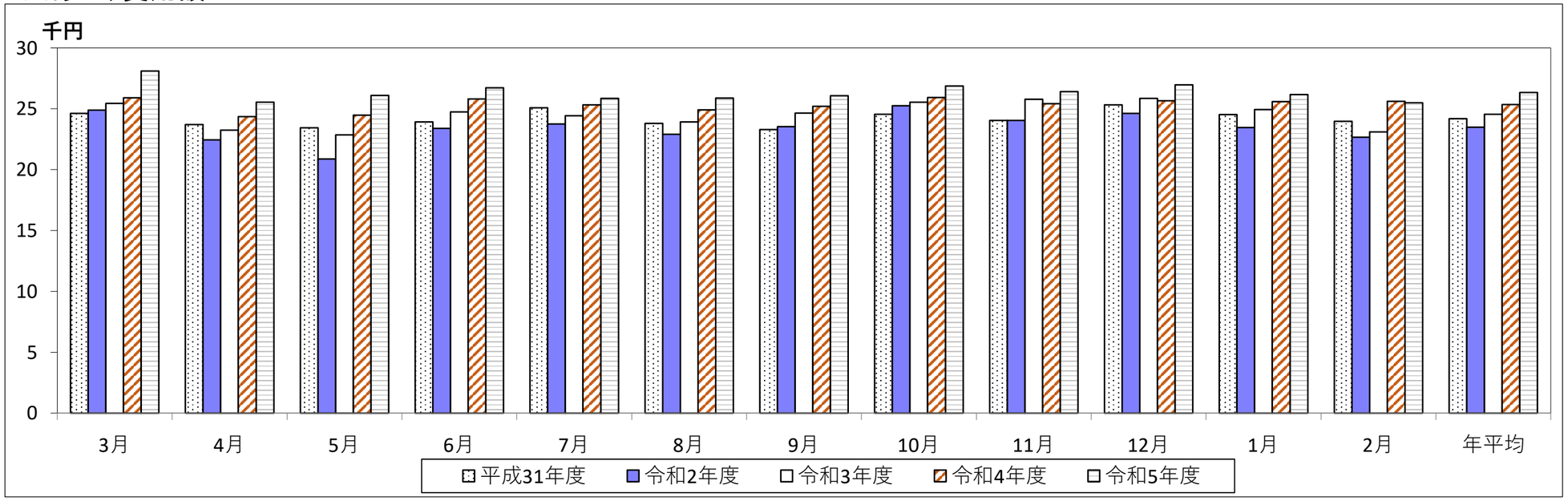

過去5ヵ年の月別状況（後期）

被保険者数

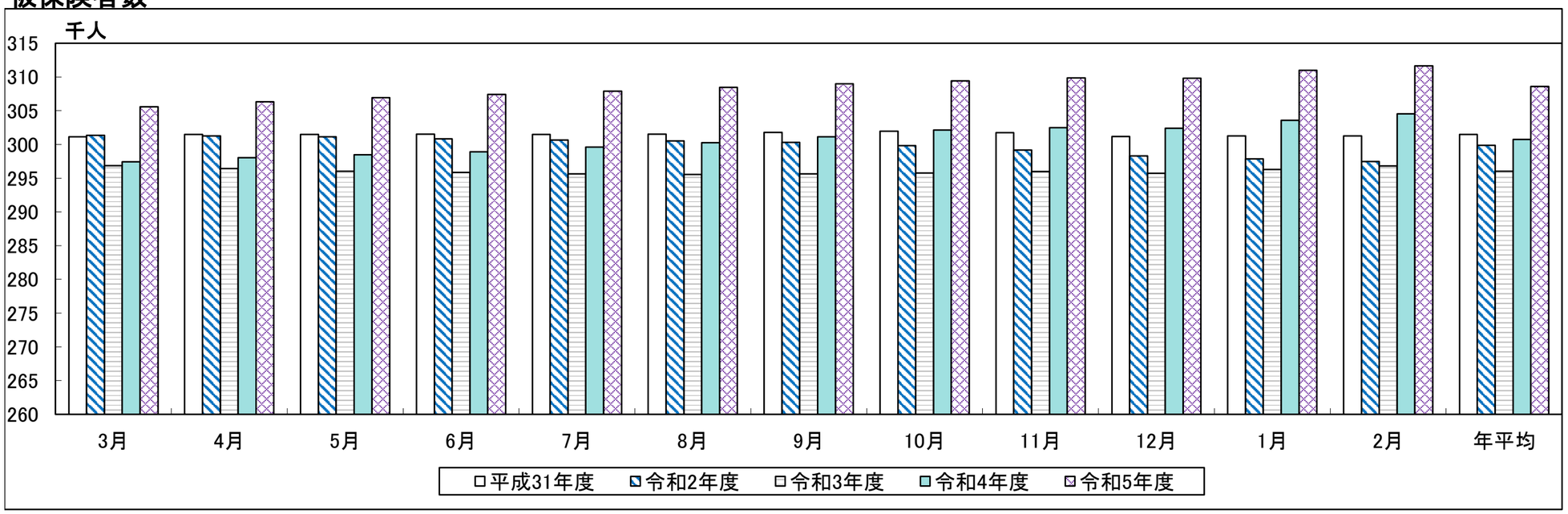

件数

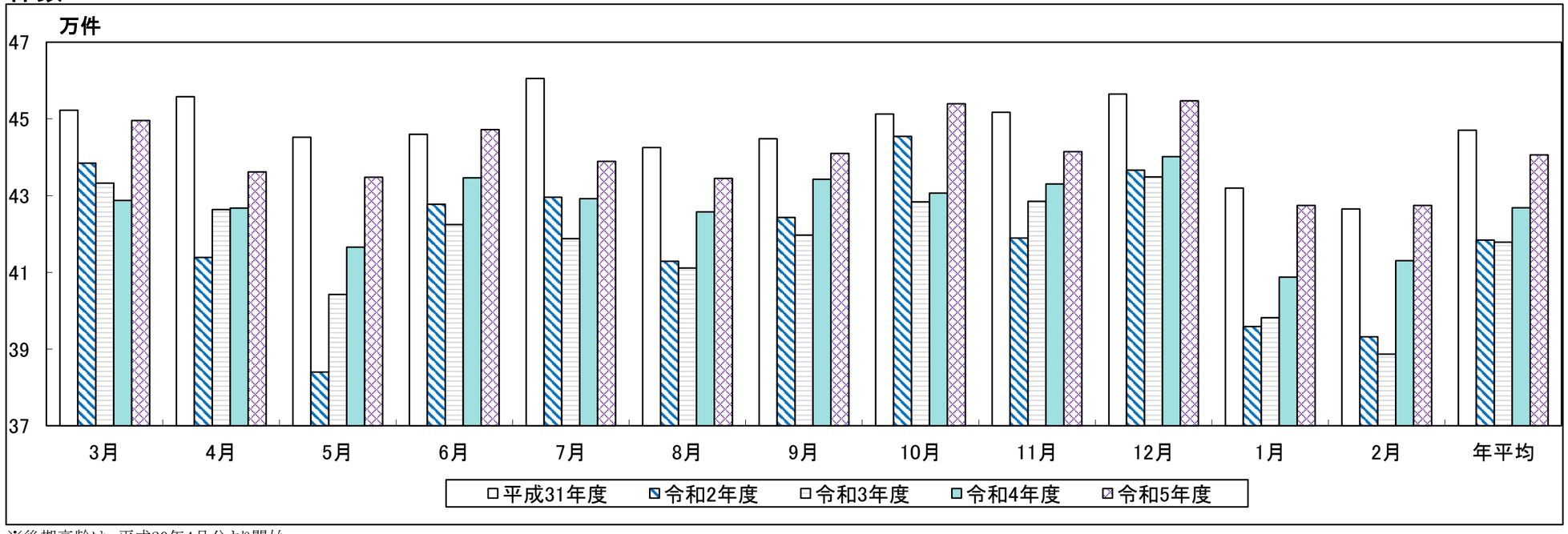

※後期高齢は、平成20年4月分より開始。
※被保険者数は、福島県の「毎月事業状況報告書（事業月報）」による。
※件数、費用額は「保険者別審査支払確定状況」（入院・入院外・歯科の計）、一人当たり費用額は、費用額と被保険者数により算出。

費用額

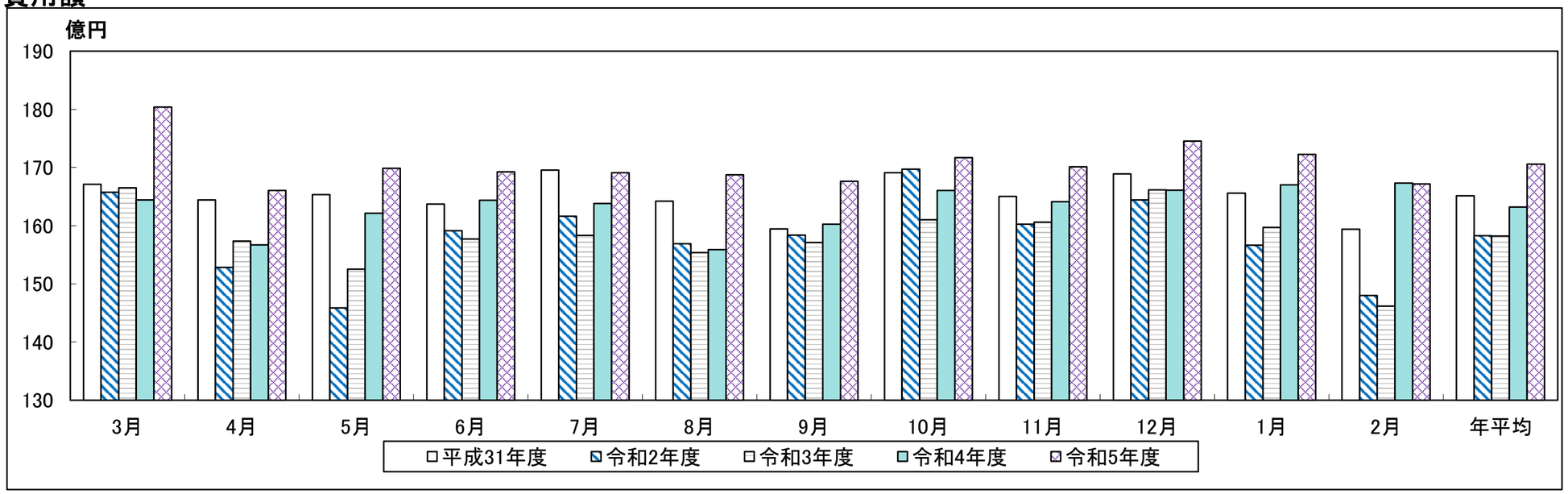

1人あたり費用額

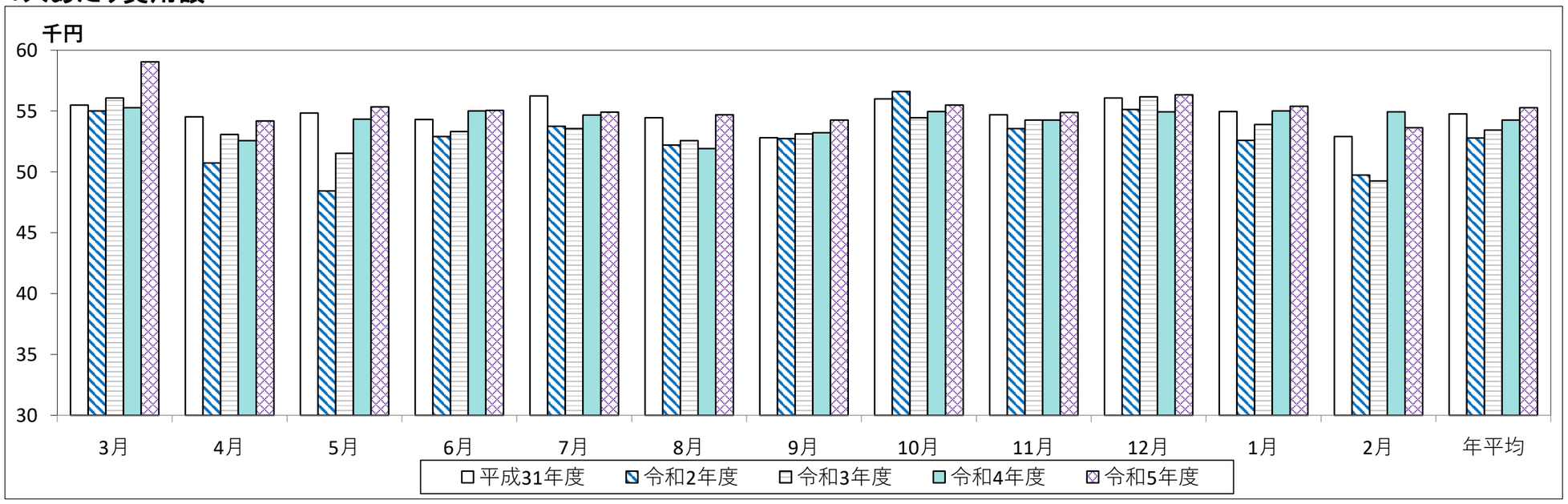

令和4年度年間分医療費増加要因調べ

令和4年3月診療分　～　令和5年2月診療分

記号	保　険　者　名
***	県合計

一般（一般高齢含む）

区分	医療費総額				医療費増加の要因							
	総額 円	前年度対比増加額 円	伸び率 %	寄与率 %	被保数の増減による分 円	寄与率 %	受診率による分 円	寄与率 %	１日当り医療費による分 円	寄与率 %	１件当り日数による分 円	寄与率 %
入院	55,456,990,610	-191,505,990	99.66	-200.15	-1,808,907,802	-1,890.52	693,943,013	725.25	1,625,547,902	1,698.89	-702,089,103	-733.77
入院外	53,377,720,400	150,316,700	100.28	157.10	-1,730,207,854	-1,808.27	1,222,681,335	1,277.84	1,111,960,945	1,162.13	-454,117,726	-474.61
歯科	9,657,481,250	-54,493,810	99.44	-56.95	-315,697,072	-329.94	291,066,892	304.20	269,807,684	281.98	-299,671,314	-313.19
合計	118,492,192,260	-95,683,100	99.92	-100.00	-3,854,812,728	-4,028.73	2,207,691,240	2,307.29	3,007,316,531	3,143.00	-1,455,878,143	-1,521.56

○　医療費総額は、前年度同期と比べ約-9500万円、率にして0.08%の減となっている。被保数の増減による分が約38億5400万円の減、寄与率-4028.73%と最も大きなマイナス要因となっているが、1日当り医療費による分が約30億700万円の増で寄与率3143.00%と最も大きな寄与率を示し、加えて受診率による分も、約22億700万円の増で寄与率2307.29%と増加要因となっている。

退職（退職高齢含む）

区分	医療費総額				医療費増加の要因							
	総額 円	前年度対比増加額 円	伸び率 %	寄与率 %	被保数の増減による分 円	寄与率 %	受診率による分 円	寄与率 %	１日当り医療費による分 円	寄与率 %	１件当り日数による分 円	寄与率 %
入院	1,958,270	3,920,340	-99.81	101.63	－	－	－	－	－	－	－	－
入院外	1,370	-10,090	11.95	-0.26	－	－	－	－	－	－	－	－
歯科	-2,200	-52,970	-4.33	-1.37	－	－	－	－	－	－	－	－
合計	1,957,440	3,857,280	-103.03	100.00	－	－	－	－	－	－	－	－

○　医療費総額は、前年同期と比べ約380万円、率にして203.03%の増となっている。当年度及び前年度の退職被保険者数が0であり、医療費総額はすべて過誤調整及び再請求によるものであるため、医療費増加の要因について算出することができない。

後期高齢者分

区分	医療費総額				医療費増加の要因							
	総額 円	前年度対比増加額 円	伸び率 %	寄与率 %	被保数の増減による分 円	寄与率 %	受診率による分 円	寄与率 %	１日当り医療費による分 円	寄与率 %	１件当り日数による分 円	寄与率 %
入院	114,378,559,890	4,364,083,020	103.97	72.91	1,773,236,222	29.62	-216,128,440	-3.61	4,678,865,622	78.17	-1,871,890,384	-31.27
入院外	73,188,952,440	1,325,973,840	101.85	22.15	1,146,347,039	19.15	84,418,489	1.41	673,637,367	11.25	-578,429,055	-9.66
歯科	8,265,990,890	295,722,180	103.71	4.94	128,306,141	2.14	325,772,359	5.44	110,084,405	1.84	-268,440,725	-4.48
合計	195,833,503,220	5,985,779,040	103.15	100.00	3,047,889,402	50.92	194,062,408	3.24	5,462,587,394	91.26	-2,718,760,164	-45.42

○　医療費総額は、前年度同期と比べ約59億8500万円、率にして3.15%の増となっている。1件当たり日数による分は約27億1800万円の減、寄与率-45.42%とマイナス要因となっているが、1日当たり医療費による分が、約54億6200万円の増で91.26%と最も大きな寄与率を示し、加えて被保数の増減による分も、約30億4700万円の増で寄与率50.92%と増加要因となっている。

令和5年度年間分医療費増加要因調べ

令和5年3月診療分　～　令和6年2月診療分

記号	保　険　者　名
***	県合計

一般（一般高齢含む）

区分	医療費総額				医療費増加の要因							
	総額 円	前年度対比増加額 円	伸び率 %	寄与率 %	被保数の増減による分 円	寄与率 %	受診率による分 円	寄与率 %	１日当り医療費による分 円	寄与率 %	１件当り日数による分 円	寄与率 %
入院	55,881,666,380	424,675,770	100.77	34.09	-2,644,089,719	-212.25	2,489,861,292	199.87	779,962,256	62.61	-201,058,059	-16.14
入院外	51,988,416,430	-1,389,303,970	97.40	-111.53	-2,544,953,850	-204.29	1,134,612,430	91.08	261,267,121	20.97	-240,229,671	-19.28
歯科	9,376,384,430	-281,096,820	97.09	-22.56	-460,451,363	-36.96	347,365,449	27.88	60,016,520	4.82	-228,027,426	-18.30
合計	117,246,467,240	-1,245,725,020	98.95	-100.00	-5,649,494,932	-453.51	3,971,839,171	318.84	1,101,245,897	88.40	-669,315,156	-53.73

○　医療費総額は、前年度同期と比べ約-12億4500万円、率にして1.05%の減となっている。被保数の増減による分が約56億4900万円の減、寄与率-453.51%と最も大きなマイナス要因となっている。また、受診率による分が約39億7100万円の増で寄与率318.84%と増加要因となっている。

退職（退職高齢含む）

区分	医療費総額				医療費増加の要因							
	総額 円	前年度対比増加額 円	伸び率 %	寄与率 %	被保数の増減による分 円	寄与率 %	受診率による分 円	寄与率 %	１日当り医療費による分 円	寄与率 %	１件当り日数による分 円	寄与率 %
入院		-1,958,270		-100.68	－	－	－	－	－	－	－	－
入院外	12,450	11,080	908.76	0.57	－	－	－	－	－	－	－	－
歯科		2,200		0.11	－	－	－	－	－	－	－	－
合計	12,450	-1,944,990	0.64	-100.00	－	－	－	－	－	－	－	－

○　医療費総額は、前年同期と比べ約-194万円、率にして99.36%の減となっている。当年度及び前年度の退職被保険者数が0であり、医療費総額はすべて過誤調整及び再請求によるものであるため、医療費増加の要因について算出することができない。

後期高齢者分

区分	医療費総額				医療費増加の要因							
	総額 円	前年度対比増加額 円	伸び率 %	寄与率 %	被保数の増減による分 円	寄与率 %	受診率による分 円	寄与率 %	１日当り医療費による分 円	寄与率 %	１件当り日数による分 円	寄与率 %
入院	120,674,393,690	6,295,833,800	105.50	71.20	3,064,287,145	34.65	3,037,896,222	34.36	2,072,393,486	23.44	-1,878,743,053	-21.25
入院外	75,213,554,980	2,024,602,540	102.77	22.90	1,934,993,120	21.88	-146,881,309	-1.66	954,701,248	10.80	-718,210,519	-8.12
歯科	8,788,163,350	522,172,460	106.32	5.91	222,316,766	2.51	480,536,141	5.43	31,311,560	0.35	-211,992,007	-2.40
合計	204,676,112,020	8,842,608,800	104.52	100.00	5,221,597,031	59.05	3,371,551,054	38.13	3,058,406,294	34.59	-2,808,945,579	-31.77

○　医療費総額は、前年度同期と比べ約88億4200万円、率にして4.52%の増となっている。1件当り日数による分は約28億800万円の減、寄与率-31.77%とマイナス要因となっている。また、被保数の増減による分が約52億2100万円の増で寄与率59.05%と増加要因となっている。

令和5年度分1人当り費用額の対前年比状況（国保計・伸び率の順位）

順位	保険者名	伸び率	増加・減少額	1人当費用額	順位	保険者名	伸び率	増加・減少額	1人当費用額
		%	円	円			%	円	円
	市町村計	103.9	12,005	317,693					
					30	川俣町	103.9	12,564	333,387
1	只見町	138.4	103,022	371,033	31	二本松市	103.8	12,204	330,486
2	昭和村	129.0	82,608	367,647	32	伊達市	103.7	10,807	306,241
3	檜枝岐村	127.1	58,076	272,340	33	塙町	103.1	10,173	341,768
4	金山町	120.7	65,373	380,756	34	楢葉町	102.9	9,809	349,863
5	新地町	119.0	55,683	349,141	35	いわき市	102.7	8,557	325,128
6	西郷村	116.7	47,640	332,171	36	会津若松市	102.4	6,965	300,557
7	天栄村	115.2	46,896	355,712	37	福島市	102.3	6,608	293,294
8	磐梯町	113.9	38,185	312,034	38	矢祭町	101.8	5,618	319,354
9	大玉村	113.4	42,066	356,991	39	川内村	101.6	7,179	450,821
10	飯舘村	112.1	36,207	336,427	40	矢吹町	101.4	3,804	275,803
11	玉川村	110.4	29,165	308,426	41	田村市	101.2	3,434	287,894
12	棚倉町	110.1	29,386	320,123	42	平田村	100.7	2,386	333,554
13	喜多方市	109.8	31,732	357,139	43	柳津町	100.0	−98	408,197
14	会津美里町	109.7	29,895	337,826	44	小野町	99.9	−369	363,175
15	白河市	109.3	26,761	314,316	45	石川町	99.8	−547	303,609
16	大熊町	108.7	29,669	370,590	46	会津坂下町	99.8	−676	357,670
17	古殿町	108.0	24,912	335,429	47	富岡町	99.0	−3,401	322,343
18	鮫川村	107.7	25,085	349,764	48	葛尾村	98.7	−4,959	381,770
19	南会津町	106.3	19,158	324,294	49	国見町	98.6	−3,768	263,713
20	鏡石町	106.0	19,157	338,868	50	西会津町	97.4	−8,220	313,995
21	浪江町	105.5	19,806	382,472	51	泉崎村	97.3	−9,349	337,964
22	須賀川市	105.4	15,770	308,686	52	本宮市	97.0	−9,514	305,374
23	相馬市	105.3	16,986	338,051	53	下郷町	96.9	−11,951	378,428
24	双葉町	105.1	16,920	345,515	54	桑折町	94.9	−17,341	321,073
25	北塩原村	105.0	14,798	313,028	55	猪苗代町	93.9	−18,828	291,049
26	南相馬市	105.0	16,208	343,102	56	浅川町	93.5	−18,939	270,567
27	郡山市	104.6	13,697	308,798	57	中島村	88.9	−30,935	247,605
28	三春町	104.3	12,527	304,622	58	湯川村	88.7	−31,699	249,018
29	広野町	104.1	16,473	417,029	59	三島町	86.5	−46,968	299,765

令和5年度分1人当り費用額の対前年比状況（後期・伸び率の順位）

順位	保険者名	伸び率	増加・減少額	1人当費用額	順位	保険者名	伸び率	増加・減少額	1人当費用額
		%	円	円			%	円	円
	市町村計	101.8	11,902	664,080					
					30	只見町	101.8	10,010	567,333
1	檜枝岐村	143.1	172,514	573,130	31	郡山市	101.7	11,601	677,984
2	楢葉町	120.9	136,471	790,615	32	矢祭町	101.5	9,210	605,528
3	葛尾村	119.3	110,242	681,034	33	川俣町	101.5	10,228	694,970
4	下郷町	113.2	84,805	728,082	34	二本松市	101.2	7,946	651,215
5	双葉町	112.0	73,718	689,954	35	福島市	100.6	4,087	640,194
6	塙町	110.8	73,425	750,439	36	川内村	100.4	2,708	633,010
7	鮫川村	110.7	63,371	657,528	37	西郷村	100.3	1,908	577,962
8	平田村	109.6	76,969	877,887	38	柳津町	99.6	−2,519	641,045
9	北塩原村	108.8	59,993	738,002	39	会津坂下町	99.5	−3,353	702,466
10	磐梯町	108.7	43,391	540,573	40	泉崎村	99.5	−2,791	540,748
11	石川町	108.3	49,434	647,213	41	会津若松市	99.3	−4,411	664,741
12	三春町	108.2	48,516	639,770	42	三島町	99.3	−3,925	533,082
13	浪江町	107.3	45,535	672,814	43	伊達市	99.2	−4,864	597,536
14	広野町	106.1	44,992	779,852	44	猪苗代町	98.9	−7,131	630,339
15	湯川村	105.9	45,586	813,542	45	本宮市	98.1	−12,508	646,720
16	玉川村	105.9	37,420	668,300	46	古殿町	97.9	−13,762	654,288
17	大熊町	105.7	37,245	690,839	47	昭和村	97.9	−12,612	584,550
18	南会津町	105.0	25,394	535,166	48	新地町	97.2	−19,845	688,720
19	南相馬市	104.6	27,298	617,685	49	中島村	97.0	−18,680	594,728
20	金山町	103.9	18,573	495,964	50	喜多方市	96.5	−26,389	719,307
21	いわき市	103.8	27,177	734,677	51	浅川町	96.4	−20,362	549,626
22	会津美里町	103.4	21,151	647,705	52	天栄村	95.5	−26,234	561,886
23	富岡町	103.4	21,833	671,554	53	飯舘村	95.2	−31,674	628,018
24	白河市	103.3	21,179	662,801	54	矢吹町	95.0	−33,062	633,048
25	須賀川市	102.9	18,330	653,654	55	国見町	95.0	−27,160	519,681
26	桑折町	102.8	15,880	574,898	56	西会津町	94.4	−30,400	510,445
27	相馬市	102.6	17,441	689,609	57	棚倉町	93.0	−45,884	611,527
28	田村市	102.4	13,862	588,280	58	大玉村	92.2	−50,058	595,820
29	小野町	102.3	17,362	760,758	59	鏡石町	91.3	−57,504	600,558

※一人当たり費用額は、入院・入院外・歯科の計で「保険者別審査支払諸率」による。

福島県の人口と国保加入者の状況

（令和6年度3月末現在）

番号	項目 / 保険者名	福島県 人口	国民健康保険 被保険者数	国民健康保険 加入割合	被保険者数内訳 一般分	構成割合	退職分	構成割合	前期高齢分	構成割合
		A	B	(B/A)	C	(C/B)	D	(D/B)	E	(E/B)
		人	人	%	人	%	人	%	人	%
	県計	1,750,200	360,400	20.59	178,689	49.58	0	0.00	181,711	50.42
	市計	1,451,784	273,018	18.81	135,904	49.78	0	0.00	137,114	50.22
	町村計	298,416	82,062	27.50	38,440	46.84	0	0.00	43,622	53.16
	市町村計	1,750,200	355,080	20.29	174,344	49.10	0	0.00	180,736	50.90
	組合計	－	5,320	－	4,345	81.67	－	－	975	18.33
1	福島市	272,854	47,151	17.28	22,909	48.59	0	0.00	24,242	51.41
2	二本松市	50,899	10,131	19.90	4,370	43.13	0	0.00	5,761	56.87
3	郡山市	319,520	57,712	18.06	30,746	53.27	0	0.00	26,966	46.73
4	須賀川市	72,444	14,516	20.04	7,260	50.01	0	0.00	7,256	49.99
5	白河市	56,711	11,391	20.09	5,516	48.42	0	0.00	5,875	51.58
6	会津若松市	111,697	22,355	20.01	11,342	50.74	0	0.00	11,013	49.26
7	喜多方市	42,046	9,604	22.84	4,525	47.12	0	0.00	5,079	52.88
8	いわき市	318,946	54,918	17.22	27,213	49.55	0	0.00	27,705	50.45
10	相馬市	32,996	6,671	20.22	3,358	50.34	0	0.00	3,313	49.66
91	田村市	32,626	7,332	22.47	3,401	46.39	0	0.00	3,931	53.61
92	南相馬市	55,956	14,005	25.03	6,939	49.55	0	0.00	7,066	50.45
93	伊達市	55,182	12,037	21.81	5,804	48.22	0	0.00	6,233	51.78
94	本宮市	29,907	5,195	17.37	2,521	48.53	0	0.00	2,674	51.47
11	川俣町	11,081	2,595	23.42	1,104	42.54	0	0.00	1,491	57.46
13	桑折町	10,901	2,324	21.32	1,073	46.17	0	0.00	1,251	53.83
14	国見町	7,964	2,003	25.15	865	43.19	0	0.00	1,138	56.81
21	大玉村	8,924	1,534	17.19	685	44.65	0	0.00	849	55.35
27	鏡石町	12,065	2,411	19.98	1,236	51.27	0	0.00	1,175	48.73
29	天栄村	4,856	1,157	23.83	480	41.49	0	0.00	677	58.51
30	南会津町	12,996	2,950	22.70	1,318	44.68	0	0.00	1,632	55.32
31	下郷町	4,692	1,103	23.51	446	40.44	0	0.00	657	59.56
33	檜枝岐村	477	137	28.72	76	55.47	0	0.00	61	44.53
36	只見町	3,613	751	20.79	334	44.47	0	0.00	417	55.53
38	磐梯町	3,106	769	24.76	349	45.38	0	0.00	420	54.62
39	猪苗代町	12,495	2,874	23.00	1,303	45.34	0	0.00	1,571	54.66
42	北塩原村	2,277	671	29.47	338	50.37	0	0.00	333	49.63
45	西会津町	5,232	1,348	25.76	553	41.02	0	0.00	795	58.98
47	会津坂下町	13,992	3,221	23.02	1,415	43.93	0	0.00	1,806	56.07

福島県の人口と国保加入者の状況

（令和6年度3月末現在）

番号	項目 / 保険者名	福島県 人口	国民健康保険 被保険者数	国民健康保険 加入割合	被保険者数内訳 一般分	構成割合	退職分	構成割合	前期高齢分	構成割合
		A	B	(B/A)	C	(C/B)	D	(D/B)	E	(E/B)
		人	人	%	人	%	人	%	人	%
48	湯川村	2,914	661	22.68	288	43.57	0	0.00	373	56.43
49	柳津町	2,764	683	24.71	314	45.97	0	0.00	369	54.03
51	会津美里町	17,530	4,447	25.37	1,903	42.79	0	0.00	2,544	57.21
53	三島町	1,284	307	23.91	106	34.53	0	0.00	201	65.47
54	金山町	1,685	417	24.75	143	34.29	0	0.00	274	65.71
55	昭和村	1,120	354	31.61	158	44.63	0	0.00	196	55.37
56	棚倉町	12,489	2,563	20.52	1,172	45.73	0	0.00	1,391	54.27
57	矢祭町	4,986	1,107	22.20	485	43.81	0	0.00	622	56.19
58	塙町	7,754	1,775	22.89	769	43.32	0	0.00	1,006	56.68
59	鮫川村	2,737	754	27.55	344	45.62	0	0.00	410	54.38
60	西郷村	20,979	3,567	17.00	1,823	51.11	0	0.00	1,744	48.89
63	泉崎村	5,959	1,301	21.83	583	44.81	0	0.00	718	55.19
64	中島村	4,666	1,012	21.69	502	49.60	0	0.00	510	50.40
65	矢吹町	16,954	3,473	20.48	1,802	51.89	0	0.00	1,671	48.11
67	石川町	13,641	3,090	22.65	1,353	43.79	0	0.00	1,737	56.21
68	玉川村	5,945	1,325	22.29	624	47.09	0	0.00	701	52.91
69	平田村	5,338	1,295	24.26	613	47.34	0	0.00	682	52.66
70	浅川町	5,608	1,129	20.13	507	44.91	0	0.00	622	55.09
71	古殿町	4,383	1,059	24.16	462	43.63	0	0.00	597	56.37
72	三春町	16,366	3,356	20.51	1,450	43.21	0	0.00	1,906	56.79
73	小野町	8,669	1,974	22.77	935	47.37	0	0.00	1,039	52.63
79	広野町	5,194	1,019	19.62	440	43.18	0	0.00	579	56.82
80	楢葉町	3,403	1,830	53.78	923	50.44	0	0.00	907	49.56
81	富岡町	1,089	3,501	321.49	1,879	53.67	0	0.00	1,622	46.33
82	川内村	1,779	604	33.95	261	43.21	0	0.00	343	56.79
83	大熊町	－	2,959	－	1,664	56.24	0	0.00	1,295	43.76
84	双葉町	－	1,894	－	1,002	52.90	0	0.00	892	47.10
85	浪江町	－	5,232	－	2,710	51.80	0	0.00	2,522	48.20
86	葛尾村	299	404	135.12	222	54.95	0	0.00	182	45.05
87	新地町	7,579	1,520	20.06	636	41.84	0	0.00	884	58.16
90	飯舘村	631	1,602	253.88	792	49.44	0	0.00	810	50.56
組1	歯科医師	－	3,507	－	3,040	86.68	－	－	467	13.32
組2	医師国保	－	1,813	－	1,305	71.98	－	－	508	28.02

（注） 1.福島県の人口は令和6年度4月1日現在の数字で、県統計調査課「福島県の推計人口」から抜粋したものである。
2.国保の被保険者数は令和5年度3月末日現在の数字で、福島県の「毎月事業状況報告書（事業月報）」による。
（震災の影響等により、未提出保険者の被保険者数は、直近の提出月報より集計）