平成25年度　統計資料

※ 資料中の「保険者別審査支払確定状況」、「保険者別審査支払諸率」は、「事業課統計システム」により作成。

福島県国民健康保険団体連合会

（ 平成26年6月作成 ）

福島県の国保世帯数・被保険者数の年次推移

1. 年度別加入状況

（毎年度末現在）

区分／年度	福島県		国保		国保加入率	
	世帯	人口	世帯	被保険者	世帯	被保険者
	（世帯）	（人）	（世帯）	（人）	（%）	（%）
平成21年度	730,776	2,032,302	333,029	571,477	45.57	28.12
平成22年度	721,327	2,025,461	334,948	564,651	46.43	27.88
平成23年度	714,202	1,969,852	338,889	563,020	47.45	28.58
平成24年度	716,361	1,949,595	334,320	549,954	46.67	28.21
平成25年度	722,444	1,937,364	328,412	534,002	45.46	27.56

（※）福島県の世帯・人口は、翌年度の4月1日現在で県統計分析課「福島県の推計人口」から抜粋。

（※）平成24年の世帯・被保険者数については、震災の影響等により未提出保険者分は直近の提出月報にて集計。

2. 世帯の内訳

（毎年度末現在）

区分／年度	一般世帯	退職世帯			合計
		単独世帯	混合世帯	計	
	（世帯）	（世帯）	（世帯）	（世帯）	（世帯）
平成21年度	309,401	14,691	8,937	23,628	333,029
平成22年度	308,294	17,176	9,478	26,654	334,948
平成23年度	310,142	18,241	10,506	28,747	338,889
平成24年度	306,816	17,049	10,455	27,504	334,320
平成25年度	303,350	15,112	9,950	25,062	328,412

（※）世帯数の内訳は、「毎月事業状況報告書」による。

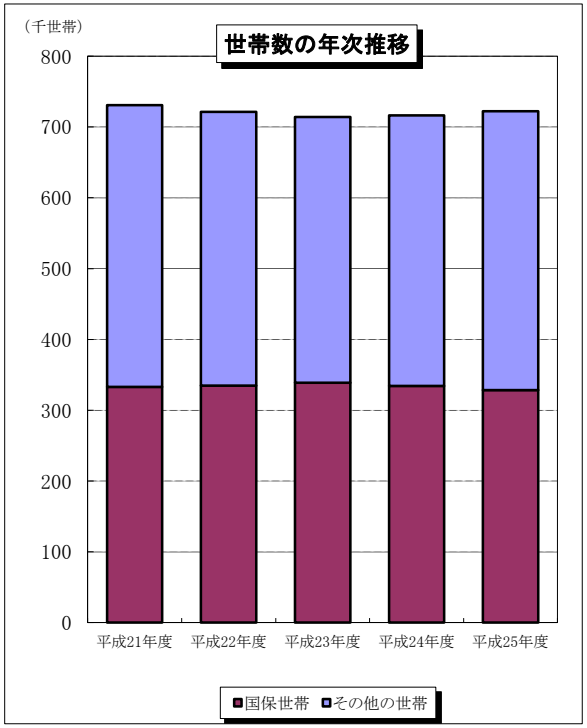

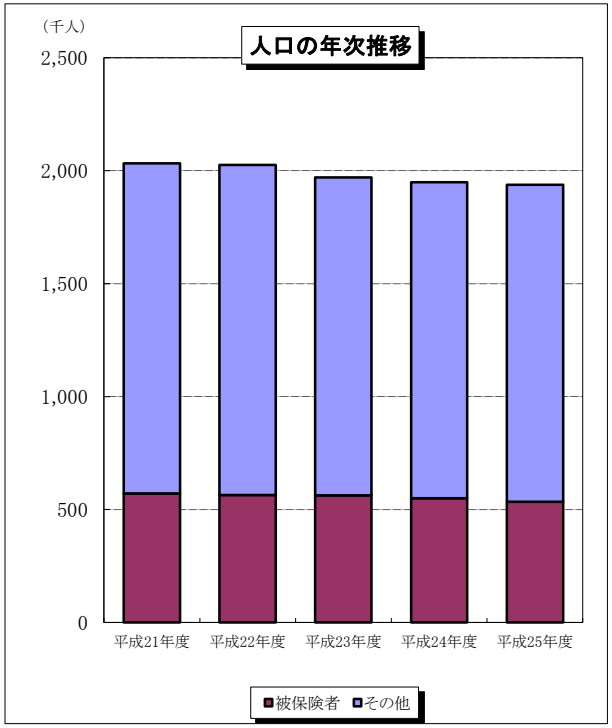

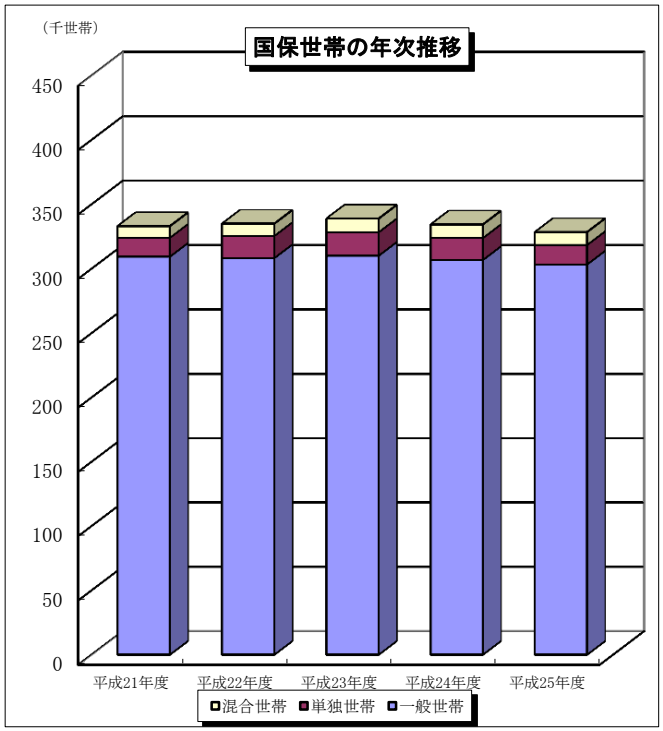

3. 被保険者の内訳

（毎年度末現在）

区分 年度	一　般 被保険者	退職被保険者 本　人	退職被保険者 被扶養者	退職被保険者 計	合 計	後期高齢者 被保険者数
	（人）	（人）	（人）	（人）	（人）	（人）
平成21年度	538,433	24,807	8,237	33,044	571,477	275,972
平成22年度	527,001	28,514	9,136	37,650	564,651	280,098
平成23年度	522,894	30,982	9,144	40,126	563,020	282,076
平成24年度	512,380	29,572	8,002	37,574	549,954	286,784
平成25年度	500,513	26,865	6,624	33,489	534,002	288,040

（※）被保険者の内訳は、「毎月事業状況報告書」による。震災の影響等により未提出保険者分は直近の提出月報にて集計。

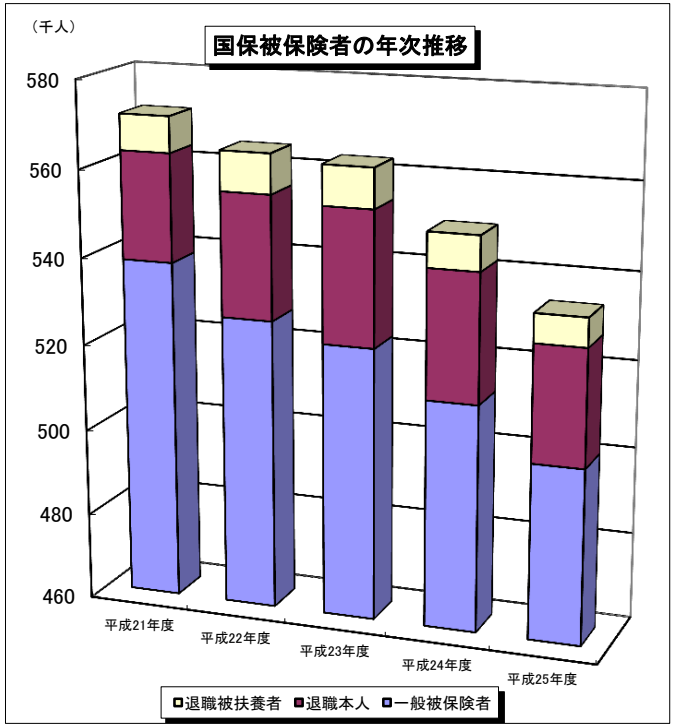

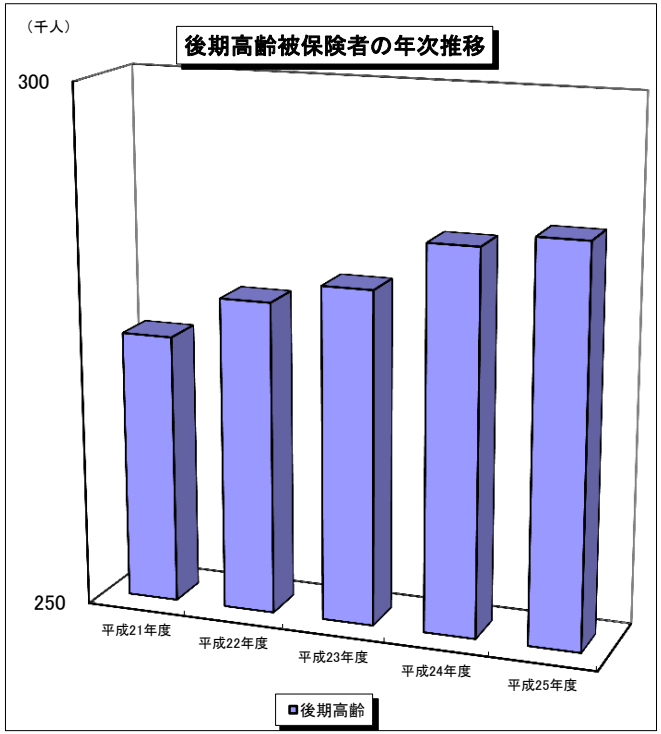

平成25年度年間分医療費の動向（一般・退職）

【 保険者合計 】

1. 医療費の総額

		（	構成比 ）
診療報酬	133,389,719,590 円	（	77.23 % ）
調剤報酬	35,210,452,150 円	（	20.39 % ）
訪問看護	376,486,120 円	（	0.22 % ）
食事療養費	3,730,701,110 円	（	2.16 % ）
合計	172,707,358,970 円	（	100.00 % ）

2. 制度別医療費

		（	構成比 ）
一般被保険者分	159,732,522,404 円	（	92.49 % ）
退職被保険者分	12,974,836,566 円	（	7.51 % ）
合計	172,707,358,970 円	（	100.00 % ）

3. 医療費の上昇 （平成25年度年間分対平成24年度年間分）

		（	伸び率 ）	（	構成比 ）
一般被保険者分	−1,685,220,544 円	（	−1.04 % ）	（	59.67 % ）
退職被保険者分	−1,138,889,944 円	（	−8.07 % ）	（	40.33 % ）
合計	−2,824,110,488 円	（	−1.61 % ）	（	100.00 % ）

[使用した資料]平成25年度年間分・平成24年度年間分審査支払確定状況

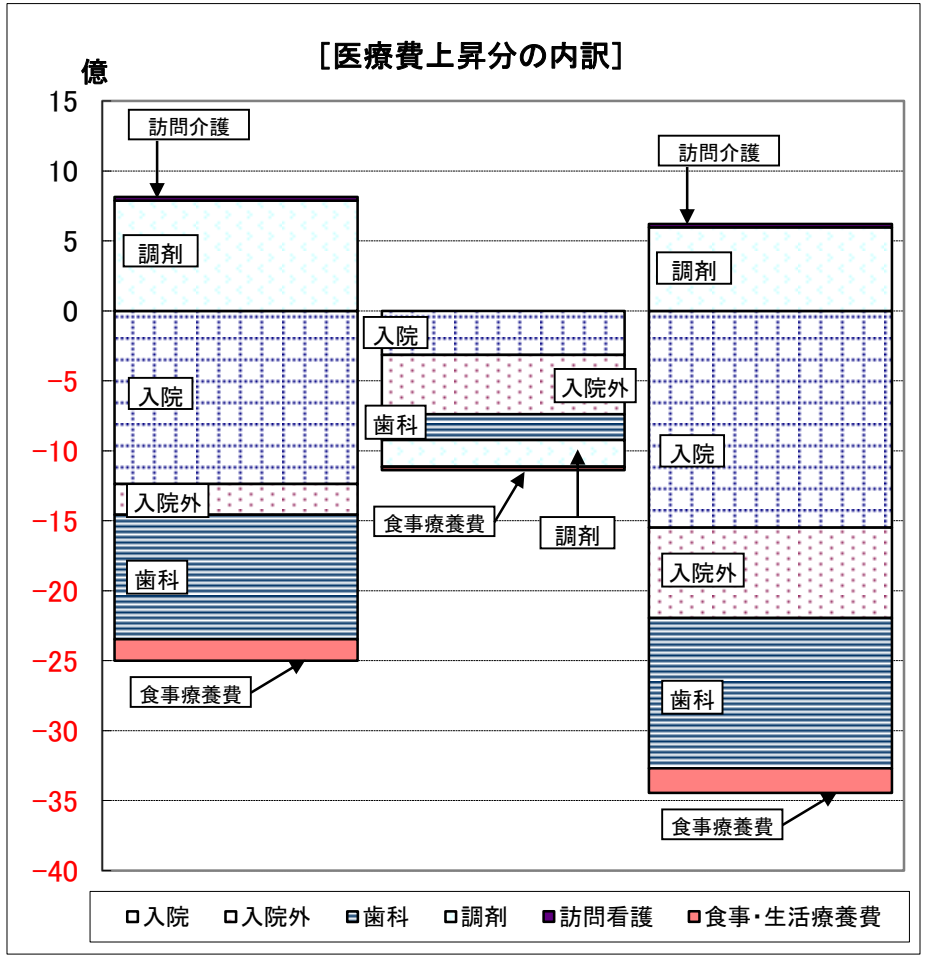

一般分	退職分	総合計
−1,685,220,544 円	−1,138,889,944 円	−2,824,110,488 円
59.67 %	40.33 %	100.00 %

平成25年度年間医療費の前年度対比(一般・退職)

【明細表】

(小数点以下第3位四捨五入)

区分		平成25年度年間	平成24年度年間	増加額	伸び率	構成比
		円	円	円	%	%
一般	入院	58,511,455,670	59,747,496,850	-1,236,041,180	-2.07	43.77
	入院外	54,072,596,460	54,293,688,890	-221,092,430	-0.41	7.83
	歯科	10,779,827,180	11,669,736,930	-889,909,750	-7.63	31.51
	調剤	32,483,014,160	31,693,528,220	789,485,940	2.49	-27.96
	訪問看護	347,126,820	321,448,450	25,678,370	7.99	-0.91
	食事療養費	3,538,502,114	3,691,843,608	-153,341,494	-4.15	5.43
	計	159,732,522,404	161,417,742,948	-1,685,220,544	-1.04	59.67
退職	入院	4,281,143,410	4,594,696,040	-313,552,630	-6.82	11.10
	入院外	4,839,252,210	5,263,286,140	-424,033,930	-8.06	15.01
	歯科	905,444,660	1,090,096,230	-184,651,570	-16.94	6.54
	調剤	2,727,437,990	2,919,765,090	-192,327,100	-6.59	6.81
	訪問看護	29,359,300	31,185,150	-1,825,850	-5.85	0.06
	食事療養費	192,198,996	214,697,860	-22,498,864	-10.48	0.80
	計	12,974,836,566	14,113,726,510	-1,138,889,944	-8.07	40.33
合計	入院	62,792,599,080	64,342,192,890	-1,549,593,810	-2.41	54.87
	入院外	58,911,848,670	59,556,975,030	-645,126,360	-1.08	22.84
	歯科	11,685,271,840	12,759,833,160	-1,074,561,320	-8.42	38.05
	調剤	35,210,452,150	34,613,293,310	597,158,840	1.73	-21.15
	訪問看護	376,486,120	352,633,600	23,852,520	6.76	-0.84
	食事療養費	3,730,701,110	3,906,541,468	-175,840,358	-4.50	6.23
	計	172,707,358,970	175,531,469,458	-2,824,110,488	-1.61	100.00

平成25年度年間分医療費の動向（後期高齢）

【 保険者合計 】

1. 医療費の総額

		（ 構成比 ）
診療報酬	181,924,789,850 円	（ 76.78 % ）
調剤報酬	47,987,488,080 円	（ 20.25 % ）
訪問看護	521,682,800 円	（ 0.22 % ）
食事療養費	6,517,247,894 円	（ 2.75 % ）
合計	236,951,208,624 円	（ 100.00 % ）

2. 医療費の上昇　（平成25年度年間分対平成24年度年間分）

		（ 伸び率 ）
後期高齢	3,395,967,639 円	（ 1.45 % ）

[使用した資料]平成25年度年間分・平成24年度年間分審査支払確定状況

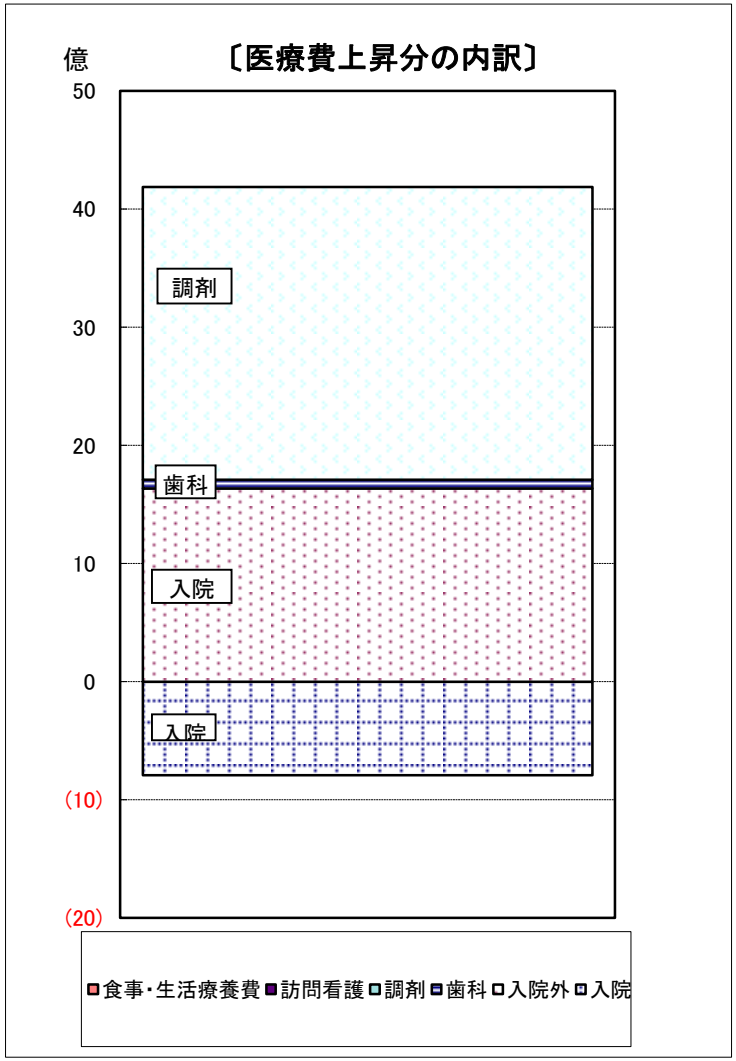

平成25年度年間医療費の前年度対比(後期高齢)

【明細表】

(小数点以下第3位四捨五入)

区分		平成25年度年間	平成24年度年間	増加額	伸び率	構成比
		円	円	円	%	%
後期高齢	入院	105,624,975,430	106,417,160,570	-792,185,140	-0.74	-24.40
	入院外	69,613,351,540	67,977,818,641	1,635,532,899	2.41	50.37
	歯科	6,686,462,880	6,612,098,070	74,364,810	1.12	2.29
	調剤	47,987,488,080	45,509,233,010	2,478,255,070	5.45	76.32
	訪問看護	535,955,520	521,682,800	14,272,720	2.74	0.44
	食事療養費	6,354,312,774	6,517,247,894	-162,935,120	-2.50	-5.02
	計	236,802,546,224	233,555,240,985	3,247,305,239	1.39	100.00

平成24年度及び平成25年度 医療費諸率調

（入院＋入院外＋歯科）

	国保分			伸び率		後期高齢分			伸び率	
	平成23年度 (A)	平成24年度 (B)	平成25年度 (C)	(B：A)	(C：B)	平成23年度 (A)	平成24年度 (B)	平成25年度 (C)	(B：A)	(C：B)
医療費総額	132,165,475 千円	136,659,001 千円	133,389,720 千円	3.40	-2.39	128,345,006 千円	181,007,077 千円	181,924,790 千円	41.03	0.51
被保険者(受給者)数	571,246 人	558,697 人	544,905 人	-2.20	-2.47	280,145 人	283,925 人	287,358 人	1.35	1.21
受診率	957.55 %	1018.67 %	1013.49 %	6.38	-0.51	1,726.28 %	1,764.86 %	1,766.95 %	2.23	0.12
1日当たり医療費	11,778 円	11,917 円	12,248 円	1.18	2.77	14,263 円	14,342 円	14,571 円	0.55	1.59
1件当たり日数	2.05 日	2.01 日	1.97 日	-1.78	-2.12	2.60 日	2.52 日	2.46 日	-3.06	-2.37

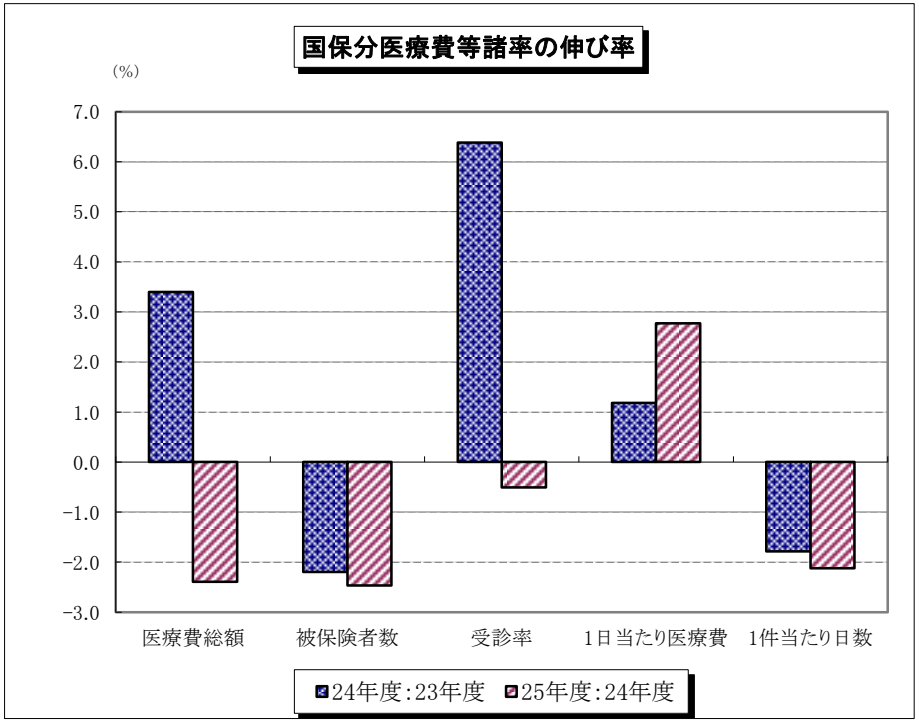

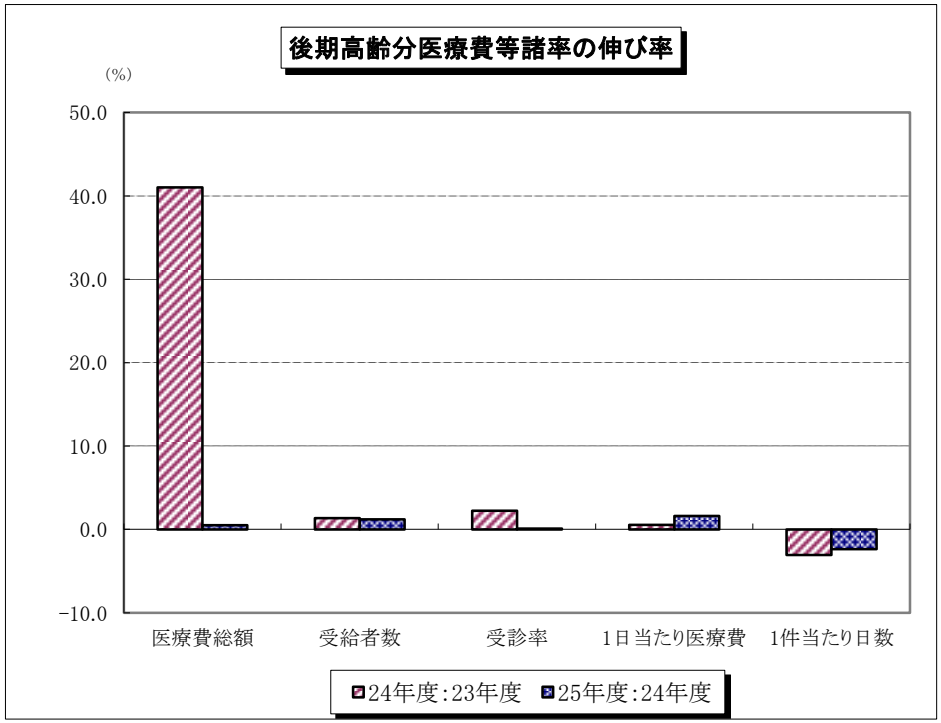

(※)被保険者数、受給者数は年間平均で「事業状況報告書」による。
(※)医療費総額は、入院・入院外・歯科の計で、「保険者別審査支払確定状況」による。

医療費諸率年次推移（平成21年度～平成25年度）

国 保 分（一般＋退職）

（入院＋入院外＋歯科）

年　度	被保険者数	伸び率	件数	伸び率	医療費総額	伸び率	受診率	伸び率	1人当たり費用額	伸び率	1件当たり費用額	伸び率
	（人）	（%）	（件）	（%）	（円）	（%）	（%）	（%）	（円）	（%）	（円）	（%）
平成21年度	580,110	100.00	5,478,526	100.00	127,055,937,990	100.00	944.39	100.00	219,020	100.00	23,192	100.00
平成22年度	571,244	98.47	5,364,496	97.92	128,345,006,080	101.01	939.09	99.44	224,676	102.58	23,925	103.16
平成23年度	571,246	98.47	5,469,951	99.84	132,165,474,740	104.02	957.55	101.39	231,364	105.64	24,162	104.18
平成24年度	558,697	96.31	5,691,262	103.88	136,659,001,080	107.56	1018.67	107.86	244,603	111.68	24,012	103.54
平成25年度	544,905	93.93	5,522,549	100.80	133,389,719,590	104.99	1013.49	107.32	244,794	111.77	24,154	104.15

※伸び率は、平成21年度を100%とする。
※被保険者数は年間平均で、「事業状況報告書（月報）」による。
※医療費総額は、入院・入院外・歯科の計で、「保険者別審査支払確定状況」による。

後期高齢分

（入院＋入院外＋歯科）

年　度	被保険者数	伸び率	件数	伸び率	医療費総額	伸び率	受診率	伸び率	1人当たり費用額	伸び率	1件当たり費用額	伸び率
	（人）	（%）	（件）	（%）	（円）	（%）	（%）	（%）	（円）	（%）	（円）	（%）
平成21年度	272,172	100.00	4,891,099	100.00	171,508,719,130	100.00	1,797.06	100.00	630,148	100.00	35,065	100.00
平成22年度	277,810	102.07	4,844,091	99.04	178,691,712,060	104.19	1,743.67	97.03	643,216	102.07	36,889	105.20
平成23年度	280,145	102.93	4,836,097	98.88	179,214,461,610	104.49	1,726.28	96.06	639,720	101.52	37,058	105.68
平成24年度	283,925	104.32	5,010,866	102.45	181,007,077,281	105.54	1,764.86	98.21	637,517	101.17	36,123	103.02
平成25年度	287,358	105.58	5,077,458	103.81	181,924,789,850	106.07	1,766.95	98.32	633,095	100.47	35,830	102.18

※伸び率は、平成21年度を100%とする。
※被保険者数は年間平均で、「事業状況報告書（月報）」による。
※医療費総額は、入院・入院外・歯科の計で、「保険者別審査支払確定状況」による。

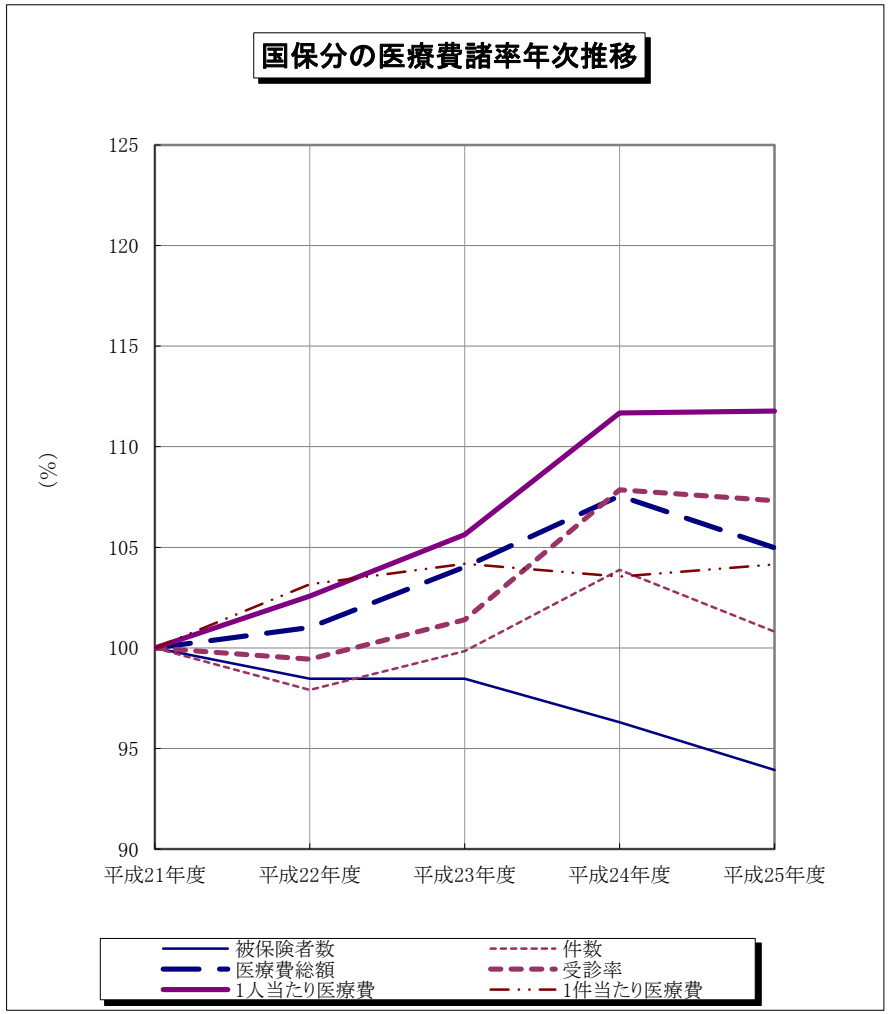

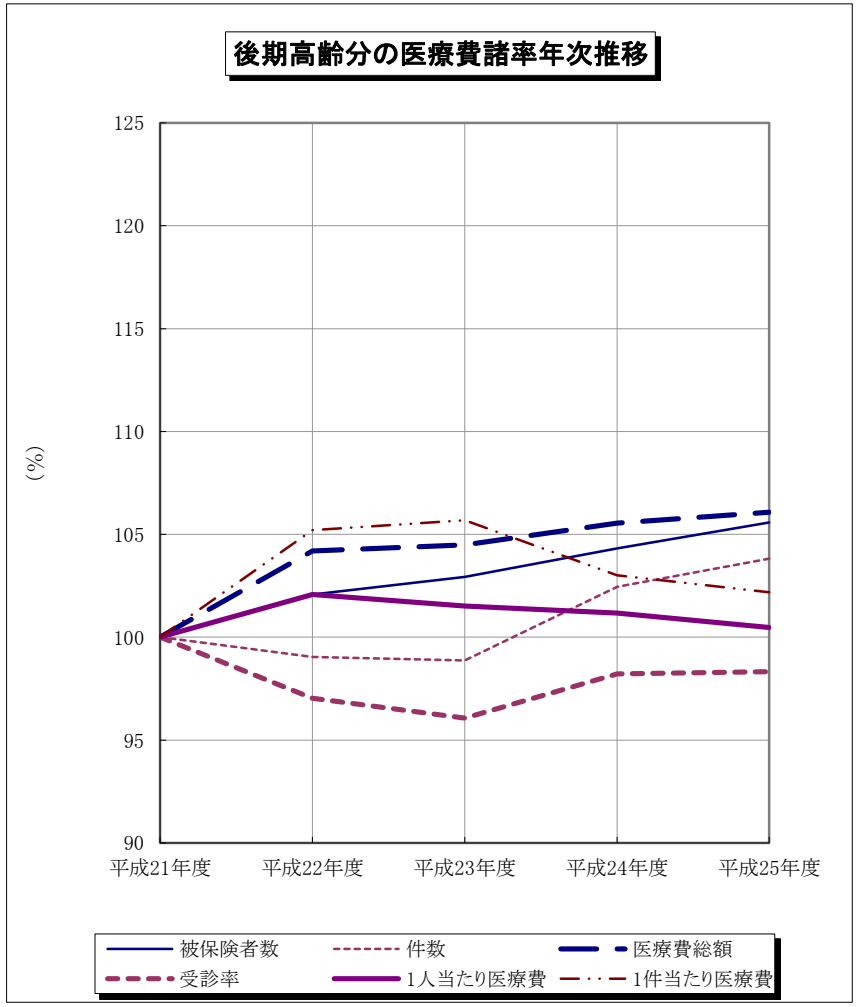

※国保分は平成21年度を、後期高齢分は平成21年度を100とした伸び率を示したグラフ。
※国保分の被保険者数は年間平均で、「保険者別被保険者数」による。（平成25年5月分より事業状況報告（月報）による）
※後期高齢分の被保険者数は、「事業状況報告（月報）」による。
※医療費総額は、入院・入院外・歯科の計で、「保険者別審査支払確定状況」による。

国保医療費の伸び率
(対前年同月比)

	全国	福島県					
	国保	国保		(一般)		(退職)	
	総額	総額	一人当り	総額	一人当り	総額	一人当り
23年度	1.36	3.11	3.08	2.53	3.32	10.53	-1.24
3～8月	0.91	-1.36	-1.35	-1.95	-1.09	6.53	-6.17
9～2月	1.80	7.57	7.52	7.01	7.73	14.53	3.69
24年度	1.42	3.91	6.19	3.74	6.21	6.13	5.89
3～8月	1.55	9.35	11.35	9.00	11.42	13.85	10.10
9～2月	1.23	-1.54	1.03	-1.51	1.00	-1.59	1.68
25年度	0.26	-2.38	0.10	-1.85	0.13	-8.34	0.62
3～8月	0.50	-2.85	-0.53	-2.41	-0.54	-8.02	0.21
9～2月	-0.09	-1.90	0.73	-1.29	0.81	-8.66	1.02
25年 3月	-0.45	-3.92	-1.60	-3.46	-1.48	-9.36	-2.63
4月	3.63	0.03	2.40	0.35	2.33	-3.78	3.78
5月	0.45	-1.47	0.81	-0.87	0.95	-8.44	-0.37
6月	-1.49	-5.19	-2.96	-4.55	-2.77	-12.59	-4.60
7月	2.14	-2.56	-0.22	-2.29	-0.49	-5.82	3.88
8月	-1.30	-3.98	-1.63	-3.63	-1.81	-8.10	1.22
9月	1.14	-4.28	-1.86	-3.68	-1.78	-11.22	-2.01
10月	-1.42	-1.71	0.74	-0.78	1.12	-11.88	-2.47
11月	-0.91	-2.61	-0.11	-1.72	0.31	-12.11	-3.69
12月	0.81	0.98	3.80	1.21	3.42	-1.51	9.72
26年 1月		-1.65	1.16	-0.93	1.35	-9.57	0.05
2月		-2.15	0.68	-1.86	0.45	-5.67	4.52

(注) この表は、入院 +入院外 + 歯科の計である。
全国は「国保中央会審査決定状況(速報)」、福島県は「保険者別審査支払確定状況」による。

国保医療費の動き

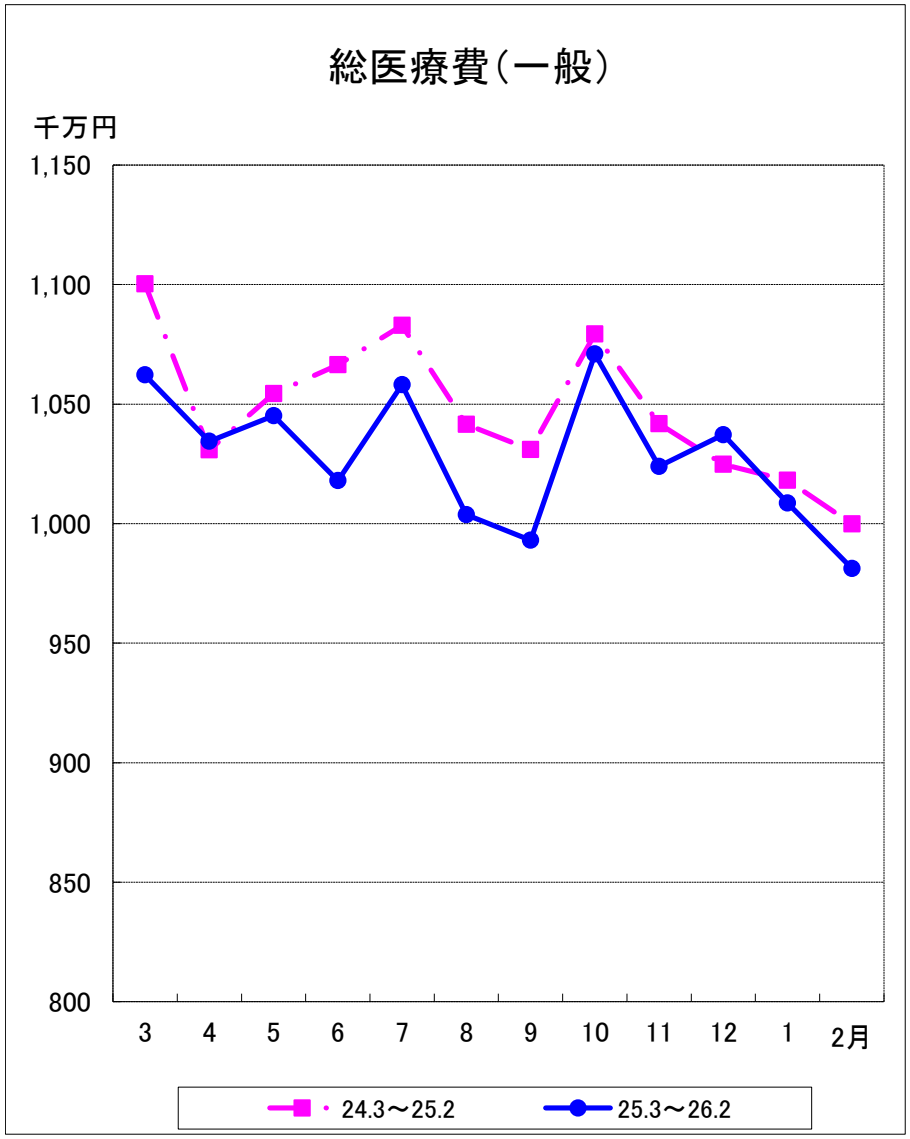
総医療費（一般）
千万円
1,150
1,100
1,050
1,000
950
900
850
800
3
4
5
6
7
8
9
10
11
12
1
2月
24.3～25.2
25.3～26.2

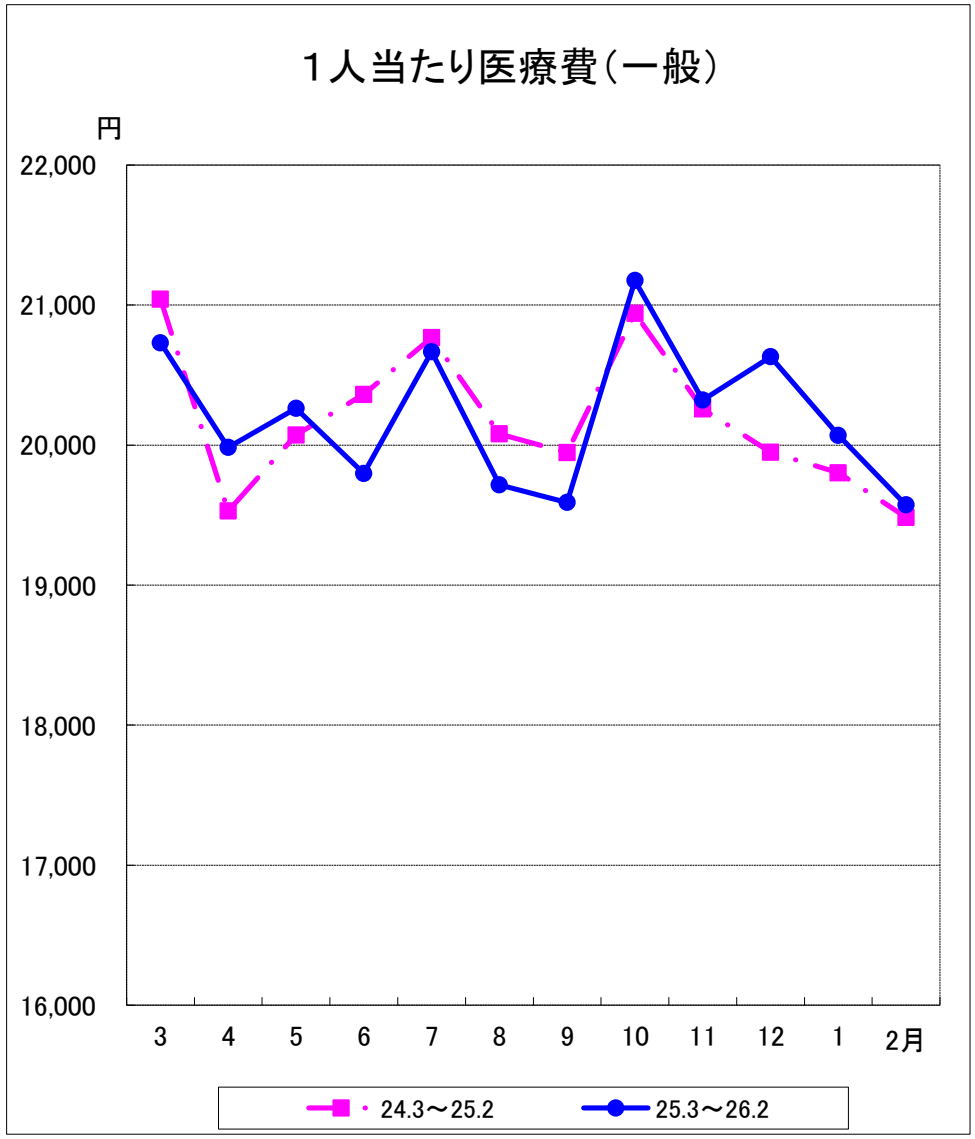
１人当たり医療費（一般）
円
22,000
21,000
20,000
19,000
18,000
17,000
16,000
3
4
5
6
7
8
9
10
11
12
1
2月
24.3～25.2
25.3～26.2

国保医療費の動き

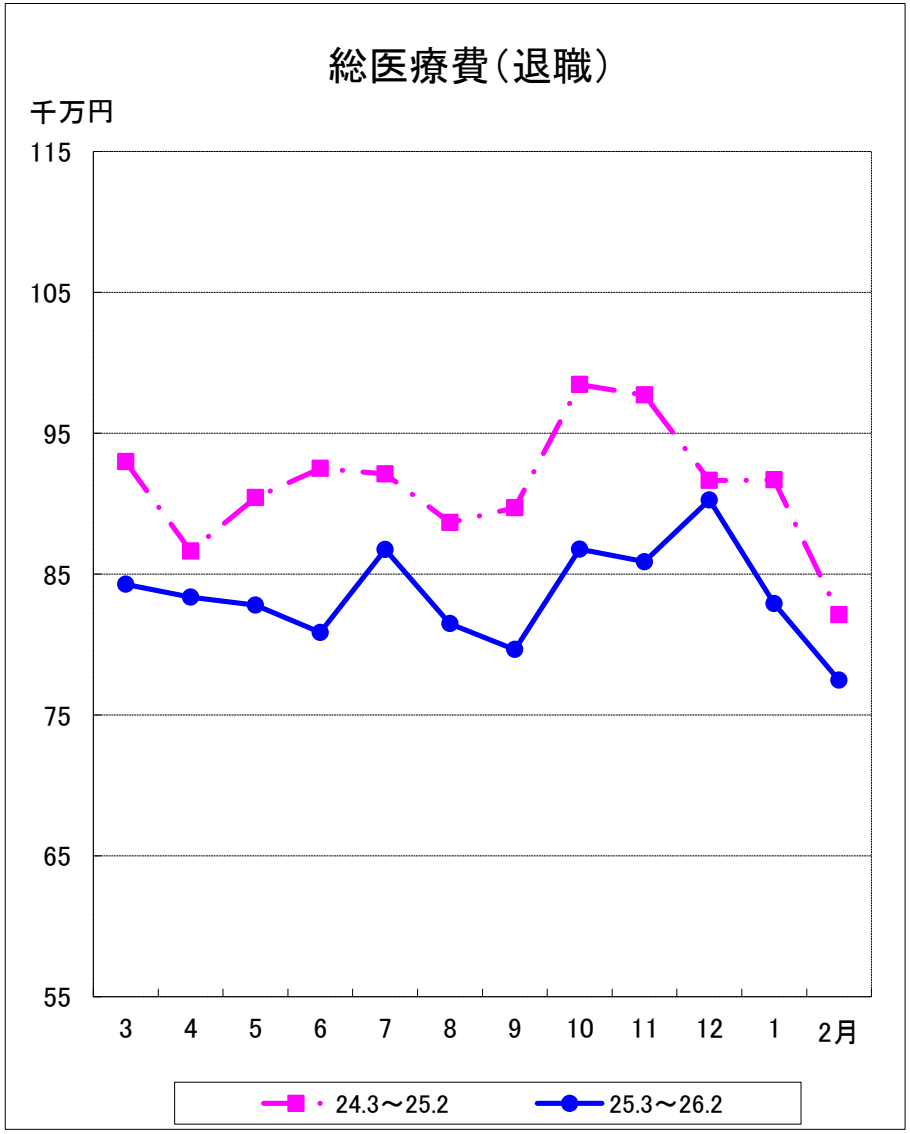
総医療費（退職）
千万円
115
105
95
85
75
65
55
3
4
5
6
7
8
9
10
11
12
1
2月
24.3～25.2
25.3～26.2

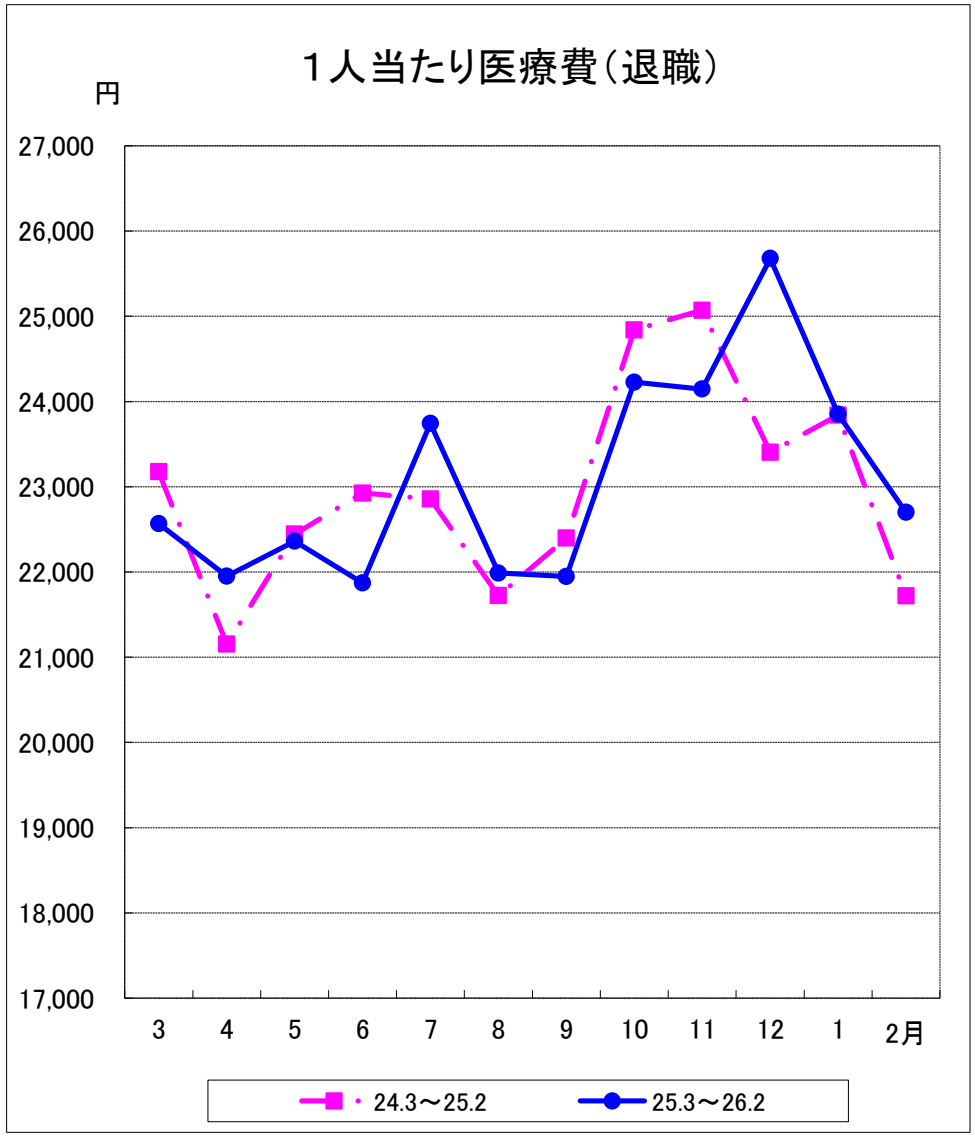
１人当たり医療費（退職）
円
27,000
26,000
25,000
24,000
23,000
22,000
21,000
20,000
19,000
18,000
17,000
3
4
5
6
7
8
9
10
11
12
1
2月
24.3～25.2
25.3～26.2

国保医療費の動き

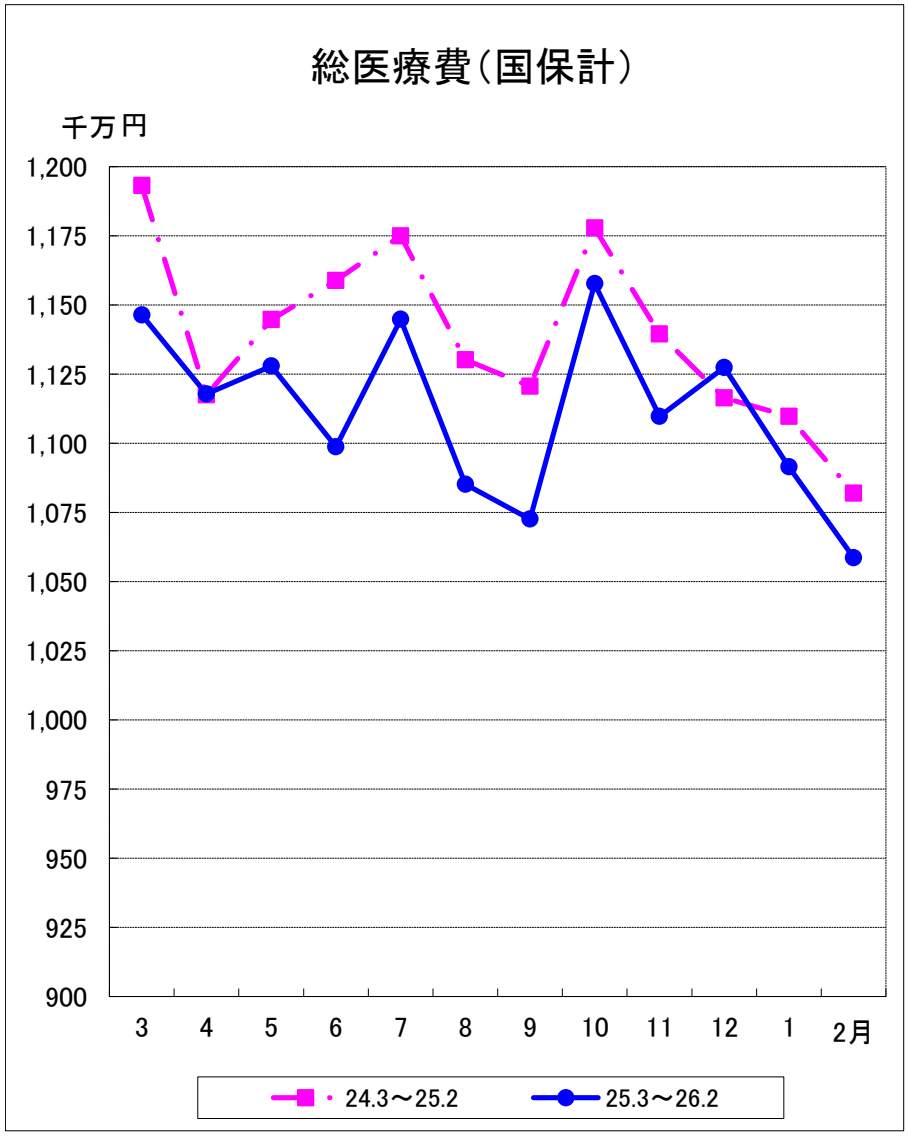
総医療費（国保計）
千万円
1,200
1,175
1,150
1,125
1,100
1,075
1,050
1,025
1,000
975
950
925
900
3
4
5
6
7
8
9
10
11
12
1
2月
24.3～25.2
25.3～26.2

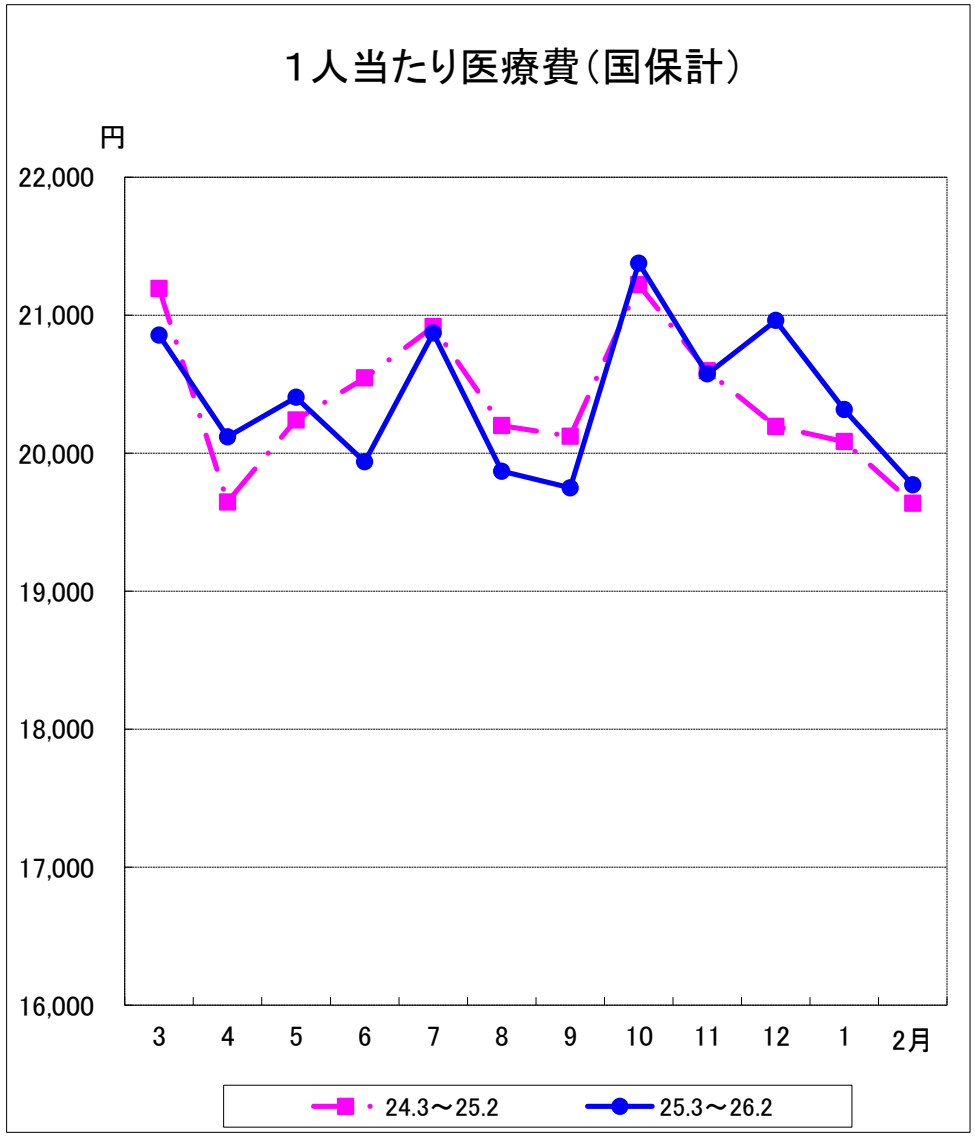
１人当たり医療費（国保計）
円
22,000
21,000
20,000
19,000
18,000
17,000
16,000
3
4
5
6
7
8
9
10
11
12
1
2月
24.3～25.2
25.3～26.2

医療費の動き（一般分）

自　H25.3 診療分 ～　至　H26.2 診療分

区分 診療月	一般 被保険者数	件数	日数	費用額	受診率	一件当り 日数	一日当り 費用額	一件当り 費用額	一人当り 費用額	前年対比 被保険者数	受診率	費用額	一件当り 日数	一日当り 費用額	一件当り 費用額	一人当り 費用額
	人	件	日	円	%	日	円	円	円	%	%	%	%	%	%	%
H25.2	*513,165*	*415,797*	*813,747*	*9,998,596,060*	*81.03*	*1.96*	*12,287*	*24,047*	*19,484*	*97.98*	*96.91*	*92.78*	*96.08*	*101.98*	*97.72*	*94.69*
H25.3	512,376	447,446	894,927	10,621,636,710	87.33	2.00	11,869	23,738	20,730	97.99	100.77	96.54	96.62	101.28	97.76	98.52
H25.4	517,640	434,144	871,854	10,344,504,740	83.87	2.01	11,865	23,827	19,984	98.06	101.54	100.35	99.50	101.46	100.78	102.33
H25.5	515,768	431,813	865,436	10,451,252,400	83.72	2.00	12,076	24,203	20,263	98.19	99.60	99.13	97.56	103.43	101.37	100.95
H25.6	514,173	423,651	839,009	10,179,295,730	82.39	1.98	12,133	24,028	19,797	98.17	96.44	95.45	96.12	104.83	100.81	97.23
H25.7	512,004	435,144	885,446	10,581,210,320	84.99	2.03	11,950	24,317	20,666	98.19	99.22	97.71	98.07	102.00	100.31	99.51
H25.8	509,148	414,372	816,771	10,037,682,210	81.39	1.97	12,289	24,224	19,715	98.15	98.05	96.37	97.04	103.06	100.14	98.19
H25.9	506,886	413,042	813,469	9,929,951,200	81.49	1.97	12,207	24,041	19,590	98.07	97.79	96.32	98.01	102.56	100.44	98.22
H25.10	505,755	435,616	878,428	10,709,465,320	86.13	2.02	12,192	24,585	21,175	98.12	100.44	99.22	97.12	103.74	100.67	101.12
H25.11	503,857	422,372	836,097	10,239,083,990	83.83	1.98	12,246	24,242	20,321	97.98	100.06	98.28	98.02	102.40	100.26	100.31
H25.12	502,734	429,315	840,053	10,371,956,550	85.40	1.96	12,347	24,159	20,631	97.86	100.90	101.21	98.99	103.63	102.51	103.42
H26.1	502,513	417,594	808,989	10,085,682,760	83.10	1.94	12,467	24,152	20,070	97.74	101.75	99.07	98.98	100.56	99.62	101.35
H26.2	501,332	404,674	773,485	9,812,157,380	80.72	1.91	12,686	24,247	19,572	97.69	99.62	98.14	97.45	103.25	100.83	100.45
合計	6,104,186	5,109,183	10,123,964	123,363,879,310												
月平均	508,682	425,765	843,664	10,280,323,276	83.70	1.98	12,194	24,147	20,210	98.02	99.68	98.15	97.79	102.68	100.46	100.13

※被保険者数は、福島県の「毎月事業状況報告書（月報）」による。（未提出保険者は、直近の提出月報にて集計。また、過去分についても再集計している。）

※件数、日数、費用額は「保険者別審査支払確定状況」による。

医療費の動き（退職分）

自　H25.3 診療分 ～　至　H26.2 診療分

区分 診療月	退職者等 被保険者数	件　数	日　数	費用額	受診率	一件当り 日　数	一日当り 費用額	一件当り 費用額	一人当り 費用額	前年対比 被保険者数	受診率	費用額	一件当り 日数	一日当り 費用額	一件当り 費用額	一人当り 費用額
	人	件	日	円	%	日	円	円	円	%	%	%	%	%	%	%
H25.2	*37,817*	*35,573*	*64,781*	*821,308,150*	*94.07*	*1.82*	*12,678*	*23,088*	*21,718*	*93.76*	*95.47*	*87.50*	*95.29*	*102.47*	*97.76*	*93.33*
H25.3	37,352	35,112	65,409	842,935,130	94.00	1.86	12,887	24,007	22,567	93.09	101.94	90.64	95.88	99.71	95.52	97.37
H25.4	37,983	35,390	66,301	833,752,950	93.17	1.87	12,575	23,559	21,951	92.72	100.59	96.22	98.94	103.87	103.16	103.78
H25.5	37,031	35,020	65,163	828,095,390	94.57	1.86	12,708	23,646	22,362	91.89	99.97	91.56	97.38	102.39	99.67	99.63
H25.6	36,975	33,859	62,280	808,723,120	91.57	1.84	12,985	23,885	21,872	91.62	95.46	87.41	95.34	104.94	99.95	95.40
H25.7	36,542	35,360	67,186	867,633,340	96.77	1.90	12,914	24,537	23,743	90.66	100.04	94.18	98.96	104.98	103.84	103.88
H25.8	37,062	34,237	62,730	814,875,760	92.38	1.83	12,990	23,801	21,987	90.80	98.84	91.90	97.34	104.83	102.41	101.22
H25.9	36,294	33,619	62,674	796,565,910	92.63	1.86	12,710	23,694	21,948	90.61	95.76	88.78	98.94	103.00	102.33	97.99
H25.10	35,819	34,724	65,917	867,736,090	96.94	1.90	13,164	24,990	24,226	90.35	94.02	88.12	97.94	106.24	103.73	97.53
H25.11	35,570	35,481	65,181	858,861,020	99.75	1.84	13,177	24,206	24,146	91.25	99.48	87.89	95.83	101.25	96.81	96.31
H25.12	35,154	35,435	65,377	902,725,410	100.80	1.84	13,808	25,476	25,679	89.76	100.21	98.49	99.46	109.58	109.50	109.72
H26.1	34,766	33,306	61,109	829,211,600	95.80	1.83	13,569	24,897	23,851	90.39	93.94	90.43	100.00	106.13	106.50	100.05
H26.2	34,131	31,823	57,678	774,724,560	93.24	1.81	13,432	24,345	22,699	90.25	99.12	94.33	99.45	105.95	105.44	104.52
合計	434,679	413,366	767,005	10,025,840,280												
月平均	36,223	34,447	63,917	835,486,690	95.14	1.85	13,077	24,254	23,086	91.12	98.28	91.66	97.96	104.41	102.41	100.62

医療費の動き（国保計）

自　H25.3 診療分 ～　至　H26.2 診療分

区分 診療月	被保険者 総　数	件　数	日　数	費用額	受診率	一件当り 日　数	一日当り 費用額	一件当り 費用額	一人当り 費用額	前年対比 被保険者数	受診率	費用額	一件当り 日数	一日当り 費用額	一件当り 費用額	一人当り 費用額
	人	件	日	円	%	日	円	円	円	%	%	%	%	%	%	%
H25.2	*550,982*	*451,370*	*878,528*	*10,819,904,210*	*81.92*	*1.95*	*12,316*	*23,971*	*19,637*	*97.68*	*96.74*	*92.36*	*96.06*	*102.00*	*97.73*	*94.55*
H25.3	549,728	482,558	960,336	11,464,571,840	87.78	1.99	11,938	23,758	20,855	97.64	100.84	96.08	96.60	101.13	97.58	98.40
H25.4	555,623	469,534	938,155	11,178,257,690	84.51	2.00	11,915	23,807	20,118	97.68	101.43	100.03	99.50	101.62	100.97	102.40
H25.5	552,799	466,833	930,599	11,279,347,790	84.45	1.99	12,121	24,161	20,404	97.74	99.58	98.53	98.03	103.33	101.24	100.81
H25.6	551,148	457,510	901,289	10,988,018,850	83.01	1.97	12,191	24,017	19,937	97.71	96.32	94.81	96.10	104.79	100.75	97.04
H25.7	548,546	470,504	952,632	11,448,843,660	85.77	2.02	12,018	24,333	20,871	97.65	99.20	97.44	98.06	102.19	100.57	99.78
H25.8	546,210	448,609	879,501	10,852,557,970	82.13	1.96	12,339	24,192	19,869	97.62	98.04	96.02	97.03	103.17	100.33	98.37
H25.9	543,180	446,661	876,143	10,726,517,110	82.23	1.96	12,243	24,015	19,748	97.54	97.54	95.72	98.00	102.57	100.60	98.14
H25.10	541,574	470,340	944,345	11,577,201,410	86.85	2.01	12,260	24,615	21,377	97.57	99.84	98.29	97.10	103.86	100.91	100.74
H25.11	539,427	457,853	901,278	11,097,945,010	84.88	1.97	12,314	24,239	20,574	97.50	99.93	97.39	98.01	102.25	99.96	99.89
H25.12	537,888	464,750	905,430	11,274,681,960	86.40	1.95	12,452	24,260	20,961	97.29	100.73	100.98	98.98	104.04	103.05	103.80
H26.1	537,279	450,900	870,098	10,914,894,360	83.92	1.93	12,544	24,207	20,315	97.23	101.00	98.35	99.48	100.93	100.15	101.16
H26.2	535,463	436,497	831,163	10,586,881,940	81.52	1.90	12,737	24,254	19,771	97.18	99.51	97.85	97.44	103.42	101.18	100.68
合計	6,538,865	5,522,549	10,890,969	133,389,719,590												
月平均	544,905	460,212	907,581	11,115,809,966	84.45	1.97	12,256	24,155	20,400	97.53	99.50	97.62	97.86	102.78	100.61	100.10

※一般分と退職分の合計で、老人分は含まない。

後 期 医 療 費 の 伸 び 率
（対前年同月比）

	全　国	福　島　県	
	後　期	後　期	
	総　額	総　額	一人当り
23年度	3.76	0.36	−0.49
3～8月	3.46	−1.21	−2.29
9～2月	4.07	1.93	1.31
24年度	3.50	1.15	−0.18
3～8月	3.26	3.24	2.09
9～2月	3.87	−0.94	−2.46
25年度	3.03	0.51	−0.69
3～8月	3.49	0.16	−1.33
9～2月	2.34	0.85	−0.05
25年 3月	2.03	−2.58	−4.17
4月	5.84	1.39	−0.23
5月	3.75	1.71	0.18
6月	2.05	−1.36	−2.80
7月	5.22	1.99	0.54
8月	2.03	−0.17	−1.50
9月	3.64	−0.76	−1.97
10月	1.74	0.96	−0.13
11月	1.51	0.51	−0.42
12月	2.46	3.21	2.40
26年 1月		2.06	1.30
2月		−0.87	−1.48

（注） この表は、入院 +入院外 + 歯科の計である。
全国は「国保中央会審査決定状況(速報)」、福島県は「保険者別審査支払確定状況」による。

後期高齢者医療費の動き

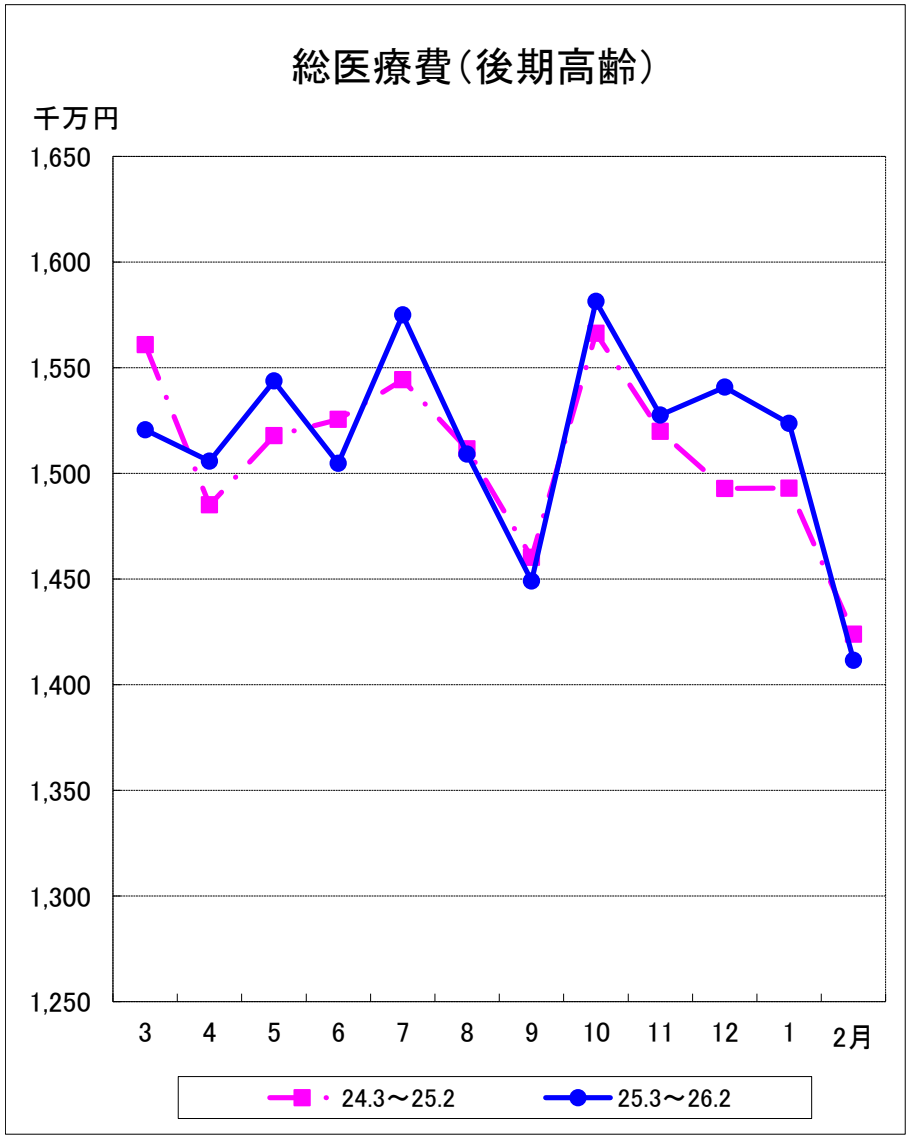

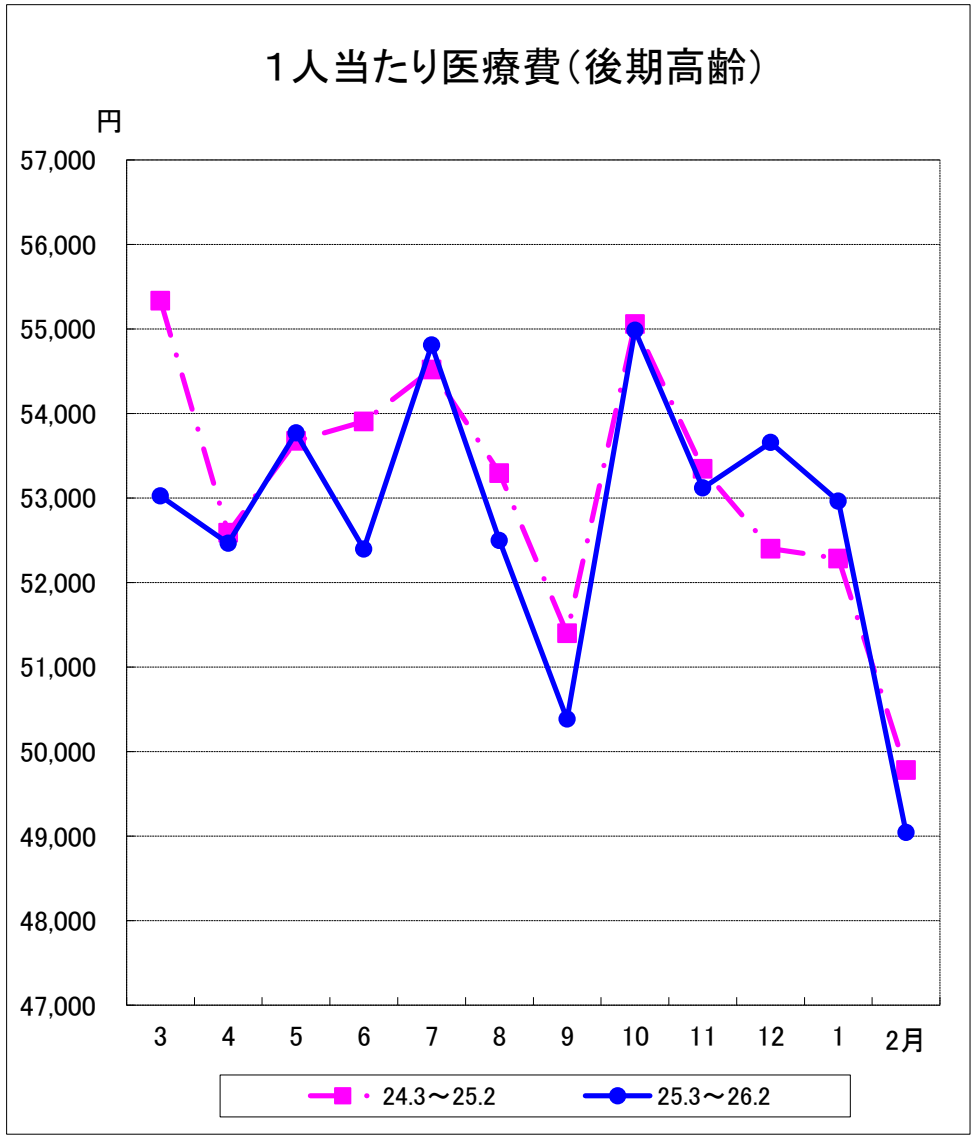

医療費の動き（後期高齢分）

自　H25.3 診療分 ～　至　H26.2 診療分

区分 診療月	後期高齢 被保険者数	件　数	日　数	費用額	受診率	一件当り 日　数	一日当り 費用額	一件当り 費用額	一人当り 費用額	前年対比 受給者数	受診率	費用額	一件当り 日数	一日当り 費用額	一件当り 費用額	一人当り 費用額
	人	件	日	円	%	日	円	円	円	%	%	%	%	%	%	%
H25.2	*286,046*	*399,683*	*964,329*	*14,239,002,500*	*139.73*	*2.41*	*14,766*	*35,626*	*49,779*	*101.72*	*98.06*	*95.73*	*94.14*	*101.70*	*95.98*	*94.11*
H25.3	286,784	422,878	1,057,873	15,205,784,060	147.46	2.50	14,374	35,958	53,022	101.67	99.87	97.42	95.79	100.26	95.95	95.83
H25.4	286,987	426,393	1,057,433	15,056,637,100	148.58	2.48	14,239	35,312	52,465	101.63	101.62	101.39	98.02	100.12	98.18	99.77
H25.5	287,086	428,247	1,070,160	15,436,469,780	149.17	2.50	14,424	36,046	53,769	101.52	100.30	101.71	97.66	102.16	99.88	100.18
H25.6	287,177	423,287	1,040,180	15,046,823,330	147.40	2.46	14,466	35,548	52,396	101.48	98.23	98.64	96.85	102.29	98.96	97.20
H25.7	287,356	435,798	1,099,606	15,749,954,070	151.66	2.52	14,323	36,140	54,810	101.45	100.71	101.99	98.05	101.54	99.83	100.54
H25.8	287,462	420,750	1,036,949	15,090,296,580	146.37	2.46	14,553	35,865	52,495	101.35	99.16	99.83	96.85	102.25	99.34	98.50
H25.9	287,610	418,960	1,015,871	14,490,813,380	145.67	2.42	14,264	34,588	50,384	101.24	99.32	99.24	97.98	100.56	98.69	98.03
H25.10	287,602	435,629	1,088,190	15,813,616,340	151.47	2.50	14,532	36,301	54,984	101.09	99.93	100.96	97.28	102.71	99.94	99.87
H25.11	287,571	427,602	1,039,302	15,274,995,800	148.69	2.43	14,697	35,722	53,117	100.93	100.44	100.51	97.59	101.59	99.14	99.58
H25.12	287,152	429,977	1,039,448	15,407,376,600	149.74	2.42	14,823	35,833	53,656	100.79	101.24	103.21	98.37	102.78	101.15	102.40
H26.1	287,687	411,191	1,003,235	15,236,463,350	142.93	2.44	15,187	37,054	52,962	100.75	101.94	102.06	98.39	100.84	99.37	101.30
H26.2	287,817	396,746	937,467	14,115,559,460	137.85	2.36	15,057	35,578	49,044	100.62	98.65	99.13	97.93	101.97	99.87	98.52
合計	3,448,291	5,077,458	12,485,714	181,924,789,850												
月平均	287,358	423,122	1,040,476	15,160,399,154	147.25	2.46	14,578	35,829	52,759	－	－	－	－	－	－	－

※被保険者数は、福島県の「毎月事業状況報告書（事業月報）」による。
※件数、日数、費用額は「医療費動向調査表（速報）」（後期高齢分のみ集計）による。

地域別医療費の諸率　（平成25年度･国保計）

入　院

地　域	１人当り医療費		受診率		１件当り日数		１日当り医療費	
	円		%		日		円	
市町村平均	116,165		23.41		16.78		29,568	
県　北	111,939	96%	23.05	98%	16.95	101%	28,639	97%
県　中	112,995	97%	21.83	93%	16.94	101%	30,543	103%
県　南	111,996	96%	22.50	96%	15.20	91%	32,752	111%
会　津	121,616	105%	24.12	103%	16.00	95%	31,506	107%
南会津	130,960	113%	24.98	107%	15.20	91%	34,486	117%
相　双	118,749	102%	25.83	110%	16.31	97%	28,184	95%
いわき	121,485	105%	24.46	104%	18.12	108%	27,404	93%

入院外

地　域	１人当り医療費		受診率		１件当り日数		１日当り医療費	
	円		%		日		円	
市町村平均	108,706		837.89		1.53		8,462	
県　北	101,226	93%	857.55	102%	1.50	98%	7,891	93%
県　中	107,358	99%	772.30	92%	1.53	100%	9,104	108%
県　南	112,989	104%	765.31	91%	1.60	105%	9,216	109%
会　津	104,692	96%	791.52	94%	1.46	95%	9,037	107%
南会津	114,806	106%	837.80	100%	1.34	88%	10,242	121%
相　双	121,909	112%	942.10	112%	1.62	106%	8,006	95%
いわき	112,634	104%	914.34	109%	1.57	103%	7,848	93%

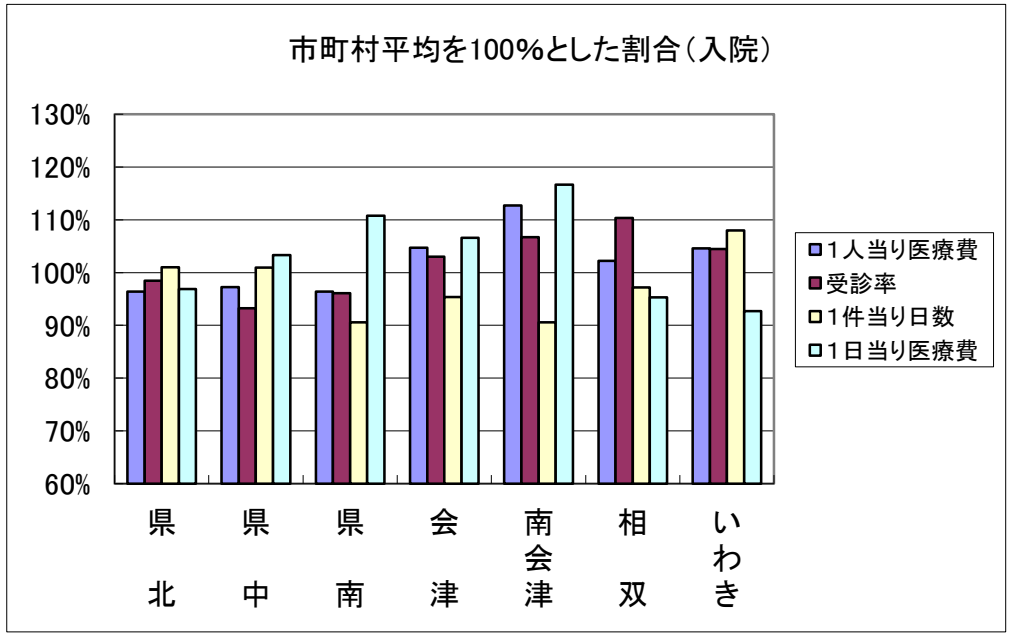

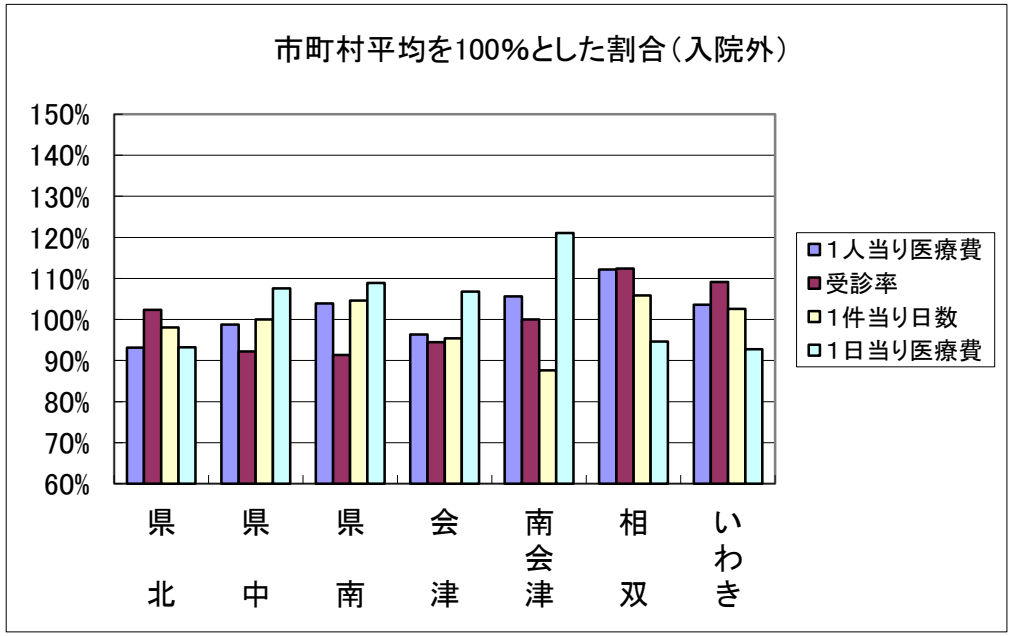

過去5ヵ年の月別状況（一般・退職）

被保険者数

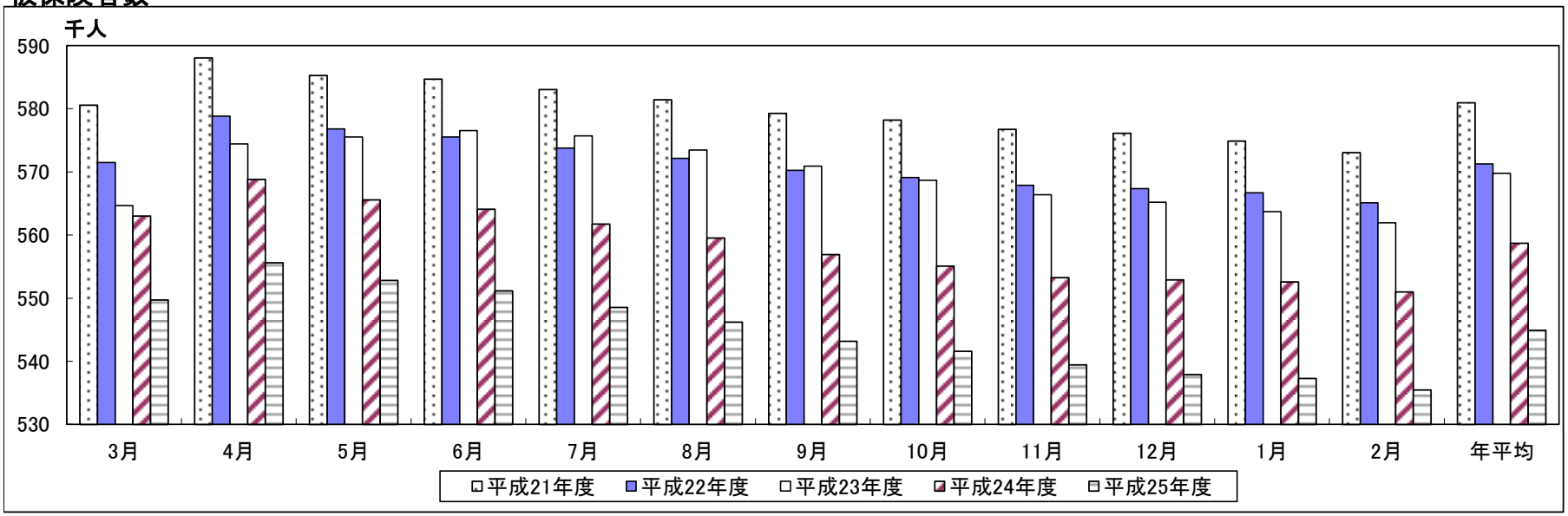

件数

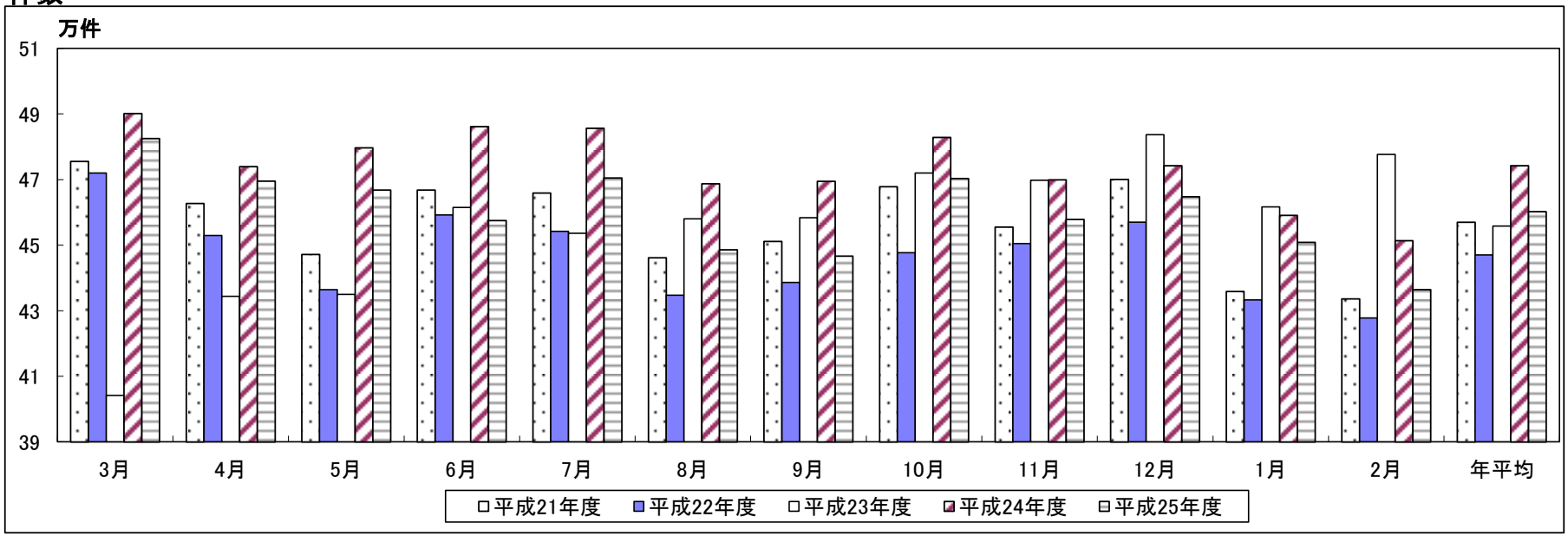

※一般+退職で県内計。
※被保険者数は、福島県「国民健康保険被保険者数等に関する調べ」による。（平成21年5月より、福島県の「毎月事業状況報告書（事業月報）」による。）
（平成24年12月以降分において、震災の影響等で月報未提出保険者の被保険者数は、直近の提出月報を使用し算出）
※件数、費用額は「保険者別審査支払確定状況」（入院・入院外・歯科の計）、一人当たり費用額は、費用額と被保険者数により算出。

費用額

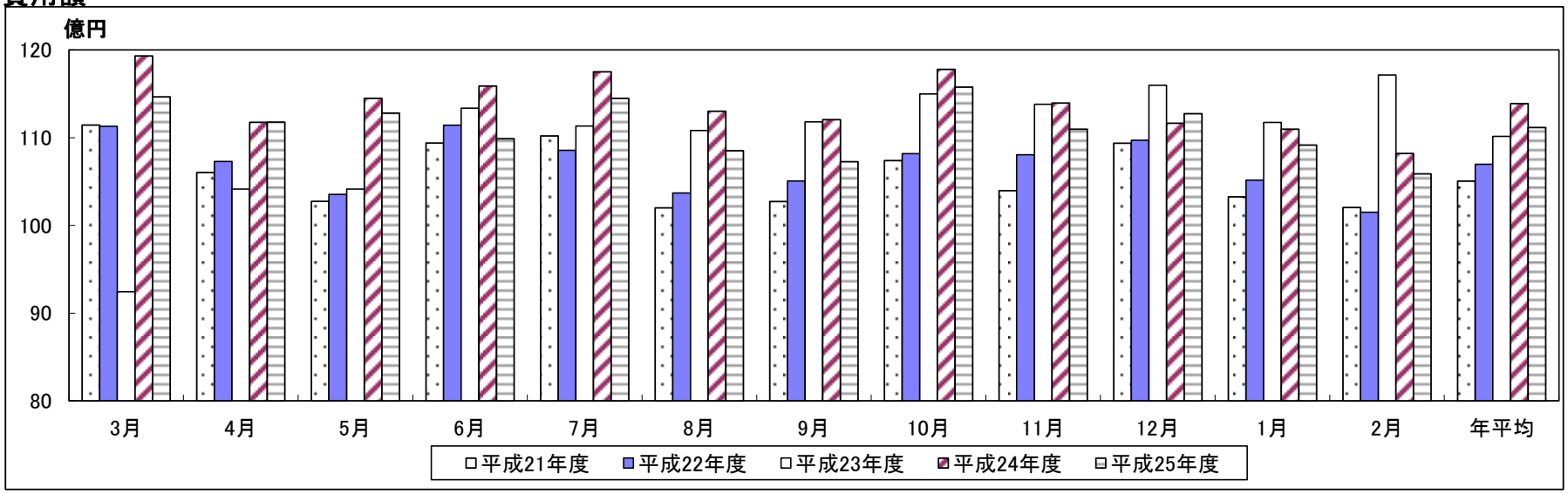

1人あたり費用額

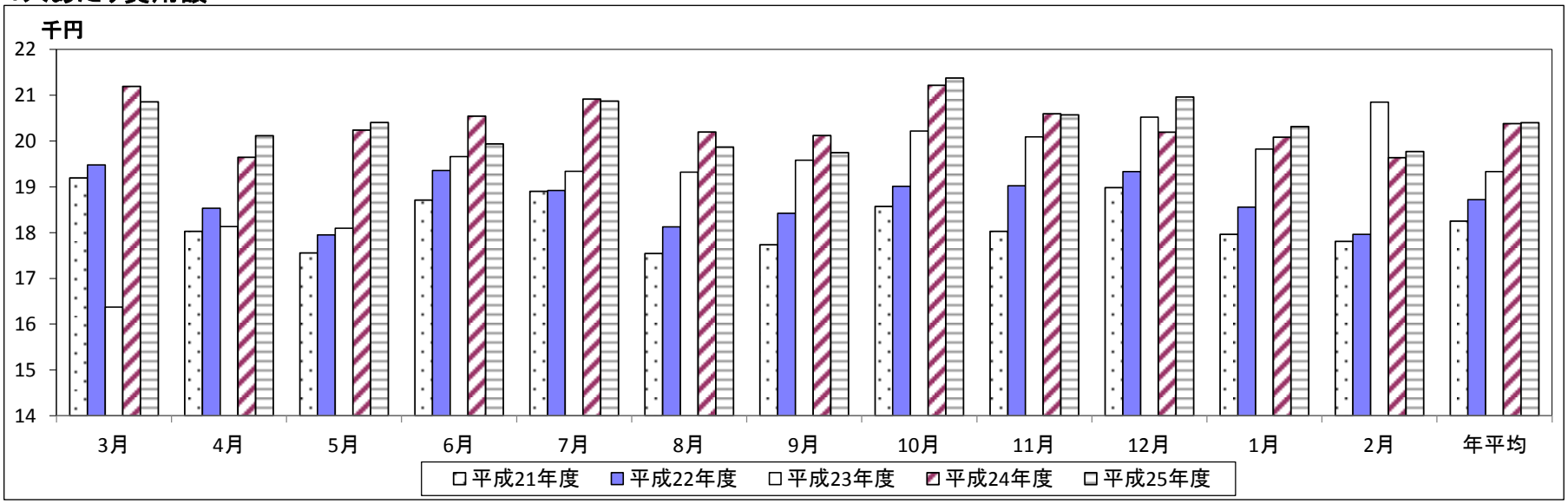

過去5ヵ年の月別状況（後期）

被保険者数

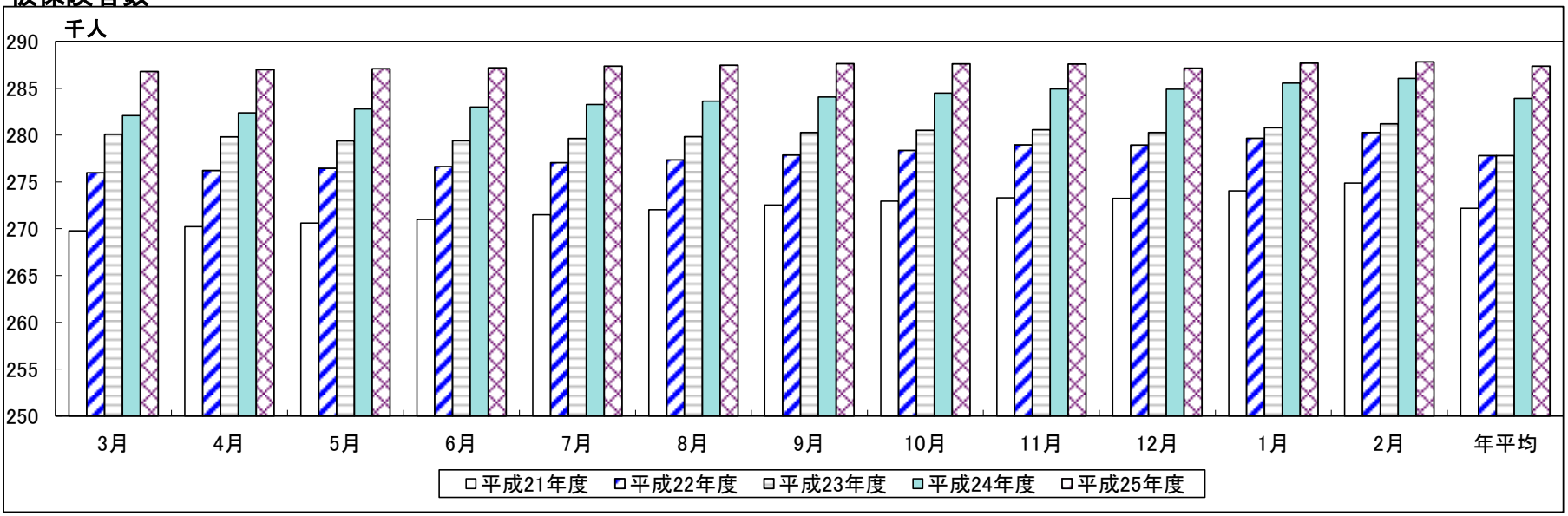

件数

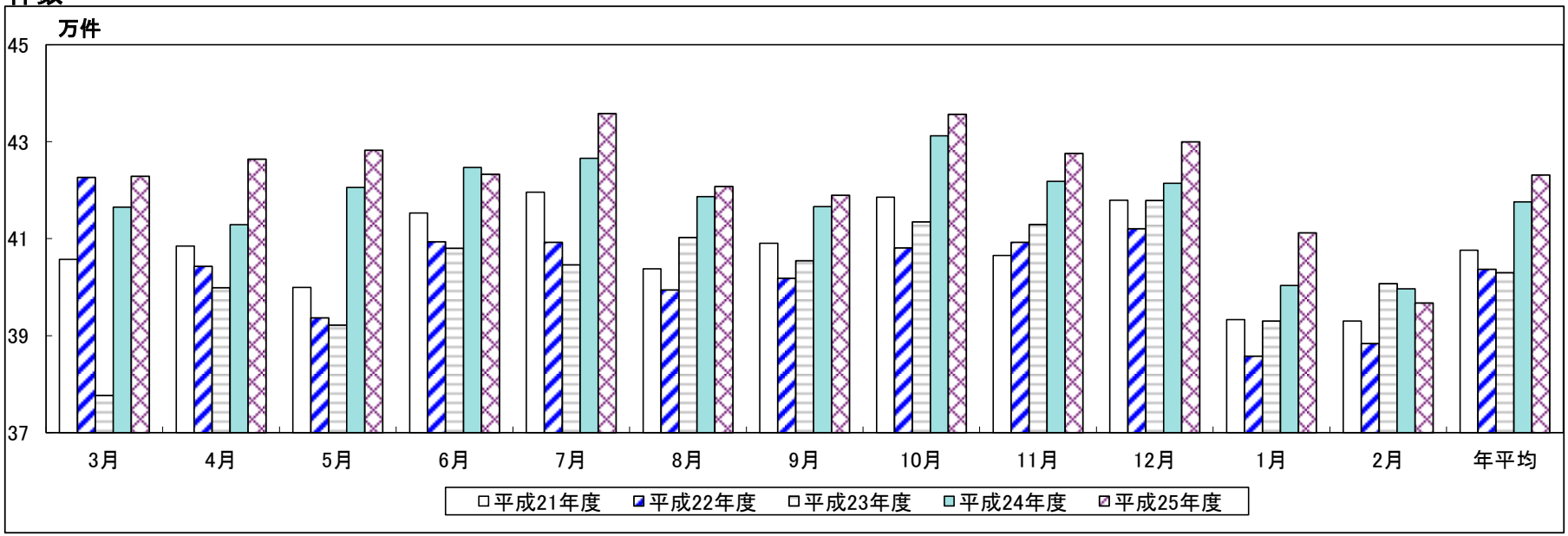

※後期高齢は、平成20年4月分より開始。
※被保険者数は、福島県の「毎月事業状況報告書（事業月報）」による。
※件数、費用額は「保険者別審査支払確定状況」（入院・入院外・歯科の計）、一人当たり費用額は、費用額と被保険者数により算出。

費用額

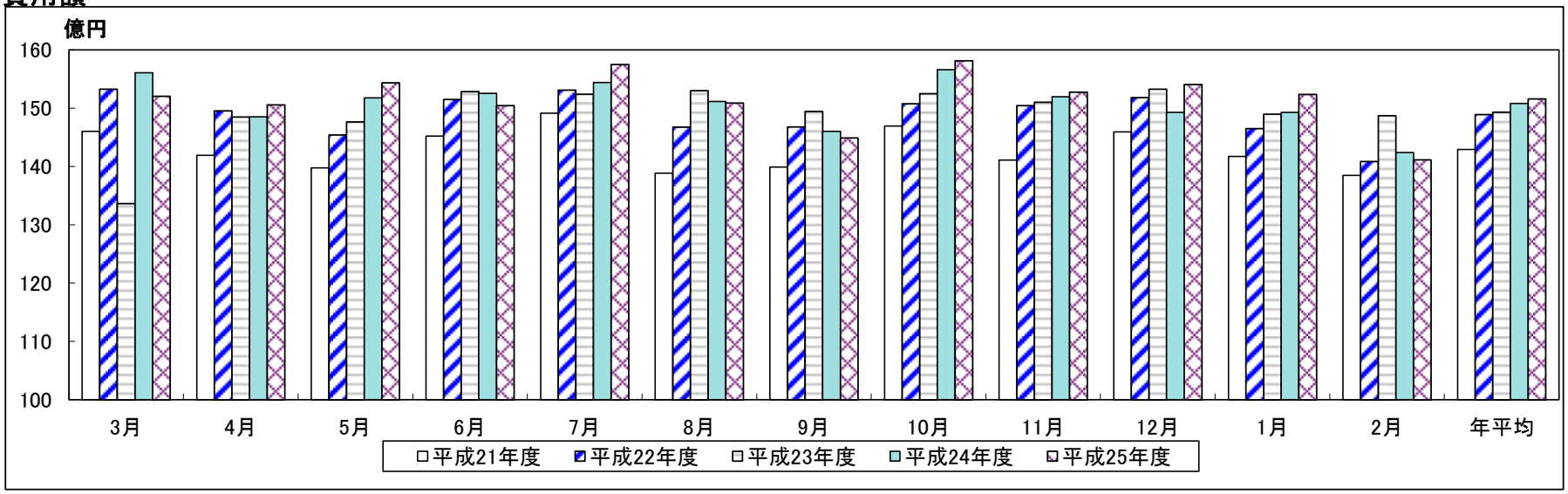

1人あたり費用額

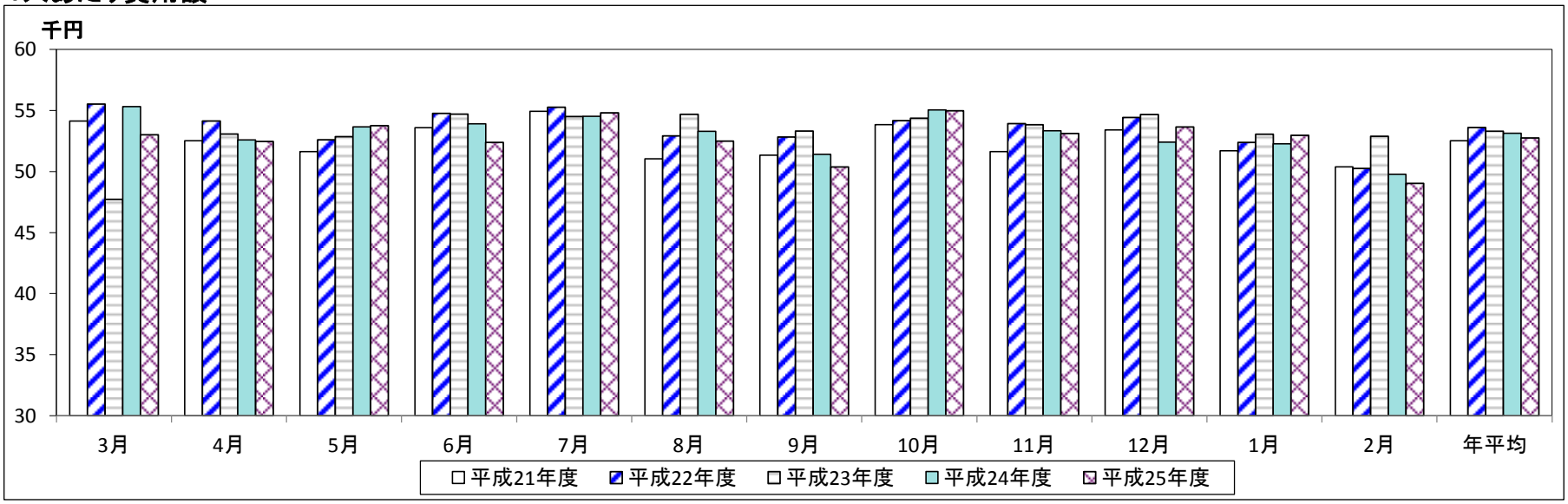

平成24年度年間分医療費増加要因調べ

平成24年3月診療分　～　平成25年2月診療分

記号	保　険　者　名
***	県合計

一般（一般高齢含む）

区分	医療費総額				医療費増加の要因							
	総額 円	前年度対比増加額 円	伸び率 %	寄与率 %	被保数の増減による分 円	寄与率 %	受診率による分 円	寄与率 %	１日当り医療費による分 円	寄与率 %	１件当り日数による分 円	寄与率 %
入院	59,747,496,850	1,652,932,810	102.85	41.41	-185,182,935	-4.64	19,268,967	0.48	2,101,799,315	52.66	-282,952,537	-7.09
入院外	54,293,688,890	2,154,040,100	104.13	53.97	-166,200,975	-4.16	2,061,471,549	51.65	470,770,083	11.79	-212,000,557	-5.31
歯科	11,669,736,930	184,481,700	101.61	4.62	-36,610,538	-0.92	761,815,756	19.09	26,860,981	0.67	-567,584,499	-14.22
合計	125,710,922,670	3,991,454,610	103.28	100.00	-387,994,448	-9.72	2,842,556,272	71.22	2,599,430,379	65.12	-1,062,537,593	-26.62

○　医療費総額は、前年度同期と比べ約39億9100万円、率にして3.28%の増加となっている。1件当り日数による分が、約10億6200万の減で寄与率-26.62%と昨年度とは異なりもっとも大きなマイナス要因となっている。また、受診率による分が約28億4300万の増、寄与率71.22%ともっとも大きな増加要因となっている。

退職（退職高齢含む）

区分	医療費総額				医療費増加の要因							
	総額 円	前年度対比増加額 円	伸び率 %	寄与率 %	被保数の増減による分 円	寄与率 %	受診率による分 円	寄与率 %	１日当り医療費による分 円	寄与率 %	１件当り日数による分 円	寄与率 %
入院	4,594,696,040	343,402,170	108.08	68.40	-691,063,376	-137.64	830,547,560	165.42	228,522,322	45.52	-24,604,336	-4.90
入院外	5,263,286,140	111,765,840	102.17	22.26	-837,398,476	-166.79	1,028,800,151	204.91	-58,157,095	-11.58	-21,478,740	-4.28
歯科	1,090,096,230	46,903,720	104.50	9.34	-169,574,760	-33.78	248,559,508	49.51	6,033,800	1.20	-38,114,828	-7.59
合計	10,948,078,410	502,071,730	104.81	100.00	-1,698,036,612	-338.21	2,107,907,219	419.84	176,399,027	35.13	-84,197,904	-16.77

○　医療費総額は、前年同期と比べ約5億200万円、率にして4.81%の増加となった。被保数の増減による分が約16億9800万円の減、寄与率-338.21%と昨年と異なり減少要因となっている。また、受診率による分が約211億700万円の増、寄与率419.84%と昨年度とは異なりもっとも大きな増加要因となっている。

後期高齢者分

区分	医療費総額				医療費増加の要因							
	総額 円	前年度対比増加額 円	伸び率 %	寄与率 %	被保数の増減による分 円	寄与率 %	受診率による分 円	寄与率 %	１日当り医療費による分 円	寄与率 %	１件当り日数による分 円	寄与率 %
入院	106,417,160,570	-498,083,510	99.53	-27.79	1,422,808,730	79.37	-4,504,150,384	-251.26	3,422,057,563	190.90	-838,799,419	-46.79
入院外	67,977,818,641	2,028,304,441	103.08	113.15	901,285,764	50.28	1,377,273,174	76.83	633,625,868	35.35	-883,880,365	-49.31
歯科	6,612,098,070	262,394,740	104.13	14.64	87,225,557	4.87	469,697,771	26.20	-80,966,792	-4.52	-213,561,796	-11.91
合計	181,007,077,281	1,792,615,671	101.00	100.00	2,411,320,051	134.51	-2,657,179,439	-148.23	3,974,716,639	221.73	-1,936,241,580	-108.01

○　医療費総額は、前年度同期と比べ約17億9200万円、率にして1.00%の増加となっている。受診率による分は約26億5700万円の減、寄与率-148.23%とマイナス要因となっているが、1日当り医療費による分が、約39億7500万円の増で221.73%と最も大きな寄与率を示し、加えて被保数の増減による分も、約24億1100万円の増で寄与率が134.51%と増加要因となっている。

平成25年度年間分医療費増加要因調べ

平成25年3月診療分　～　平成26年2月診療分

記号	保　険　者　名
***	県合計

一般（一般高齢含む）

区分	医療費総額				医療費増加の要因							
	総額 円	前年度対比増加額 円	伸び率 %	寄与率 %	被保数の増減による分 円	寄与率 %	受診率による分 円	寄与率 %	１日当り医療費による分 円	寄与率 %	１件当り日数による分 円	寄与率 %
入院	58,511,455,670	-1,236,041,180	97.93	-52.66	-1,138,056,067	-48.49	-444,144,079	-18.92	1,072,531,671	45.70	-726,372,705	-30.95
入院外	54,072,596,460	-221,092,430	99.59	-9.42	-1,035,030,120	-44.10	-176,043,327	-7.50	2,105,167,903	89.69	-1,115,186,886	-47.51
歯科	10,779,827,180	-889,909,750	92.37	-37.92	-215,980,988	-9.20	-81,434,182	-3.47	-235,011,198	-10.01	-357,483,382	-15.23
合計	123,363,879,310	-2,347,043,360	98.13	-100.00	-2,389,067,175	-101.79	-701,621,588	-29.89	2,942,688,376	125.38	-2,199,042,973	-93.69

○　医療費総額は、前年度同期と比べ約-23億4700万円、率にして-1.87%の減となっている。被保数の増減による分が、約23億8900万の減で寄与率-101.79%と昨年度とは異なりもっとも大きなマイナス要因となっている。また、１日当り医療費による分が約29億4200万の増、寄与率125.38%ともっとも大きな増加要因となっている。

退職（退職高齢含む）

区分	医療費総額				医療費増加の要因							
	総額 円	前年度対比増加額 円	伸び率 %	寄与率 %	被保数の増減による分 円	寄与率 %	受診率による分 円	寄与率 %	１日当り医療費による分 円	寄与率 %	１件当り日数による分 円	寄与率 %
入院	4,281,143,410	-313,552,630	93.18	-34.00	-437,402,254	-47.43	57,038,077	6.18	164,275,230	17.81	-97,463,683	-10.57
入院外	4,839,252,210	-424,033,930	91.94	-45.98	-501,050,168	-54.33	-47,214,728	-5.12	210,461,543	22.82	-86,230,577	-9.35
歯科	905,444,660	-184,651,570	83.06	-20.02	-99,519,434	-10.79	-17,840,971	-1.93	-30,569,030	-3.31	-36,722,135	-3.98
合計	10,025,840,280	-922,238,130	91.58	-100.00	-1,037,971,856	-112.55	-8,017,622	-0.87	344,167,743	37.32	-220,416,395	-23.90

○　医療費総額は、前年同期と比べ約-9億2200万円、率にして8.42%の減となった。被保数の増減による分が約10億3800万円の減、寄与率-112.55%と昨年と同様に減少要因となっている。また、１日当り医療費による分が約3億4400万円の増、寄与率37.32%と昨年度とは異なりもっとも大きな増加要因となっている。

後期高齢者分

区分	医療費総額				医療費増加の要因							
	総額 円	前年度対比増加額 円	伸び率 %	寄与率 %	被保数の増減による分 円	寄与率 %	受診率による分 円	寄与率 %	１日当り医療費による分 円	寄与率 %	１件当り日数による分 円	寄与率 %
入院	105,624,975,430	-792,185,140	99.26	-86.32	1,273,738,484	138.79	-3,325,661,872	-362.39	1,705,345,458	185.83	-445,607,210	-48.56
入院外	69,613,351,540	1,635,532,899	102.41	178.22	834,613,493	90.94	25,429,992	2.77	2,164,770,169	235.89	-1,389,280,755	-151.39
歯科	6,686,462,880	74,364,810	101.12	8.10	80,632,493	8.79	164,993,684	17.98	-66,662,460	-7.26	-104,598,907	-11.40
合計	181,924,789,850	917,712,569	100.51	100.00	2,188,984,470	238.53	-3,135,238,196	-341.64	3,803,453,167	414.45	-1,939,486,872	-211.34

○　医療費総額は、前年度同期と比べ約9億1700万円、率にして0.51%の増加となっている。受診率による分は約31億3500万円の減、寄与率-341.64%とマイナス要因となっているが、1日当り医療費による分が、約38億300万円の増で414.45%と最も大きな寄与率を示し、加えて被保数の増減による分も、約21億8900万円の増で寄与率が238.53%と増加要因となっている。

平成25年度分1人当り費用額の対前年比状況（国保計・伸び率の順位）

順位	保険者名	伸び率	増加・減少額	1人当費用額	順位	保険者名	伸び率	増加・減少額	1人当費用額
		%	円	円			%	円	円
	市町村計	100.0	27	246,418					
					30	相馬市	100.9	2,272	243,621
1	小野町	116.2	37,918	271,686	31	郡山市	100.6	1,397	241,910
2	柳津町	113.0	34,826	302,965	32	福島市	100.5	1,227	228,141
3	棚倉町	111.8	28,982	275,253	33	西郷村	100.0	82	218,239
4	三春町	111.1	24,408	245,141	34	古殿町	99.4	−1,260	209,927
5	塙町	109.6	24,878	283,289	35	伊達市	99.3	−1,791	244,388
6	玉川村	109.4	21,827	254,575	36	只見町	99.2	−1,985	242,080
7	天栄村	108.2	18,162	239,761	37	中島村	99.0	−2,446	230,883
8	広野町	107.8	23,099	318,318	38	矢吹町	98.4	−3,696	230,884
9	猪苗代町	107.6	16,771	237,662	39	田村市	98.3	−3,897	232,259
10	会津美里町	107.5	18,091	260,609	40	大熊町	97.9	−6,111	286,240
11	会津坂下町	107.2	18,571	277,405	41	大玉村	97.4	−6,117	233,314
12	飯舘村	107.0	16,625	253,147	42	富岡町	97.0	−8,778	286,264
13	川俣町	107.0	16,731	255,279	43	下郷町	96.3	−11,248	294,325
14	楢葉町	106.4	20,037	331,669	44	いわき市	95.3	−12,552	254,419
15	金山町	106.1	16,615	289,616	45	須賀川市	94.3	−14,098	234,214
16	磐梯町	105.5	13,108	250,127	46	桑折町	94.2	−14,439	234,475
17	双葉町	105.2	15,462	314,740	47	湯川村	93.8	−15,575	236,929
18	二本松市	105.0	11,642	244,455	48	新地町	93.2	−17,429	239,255
19	石川町	104.8	11,558	250,979	49	泉崎村	92.8	−18,466	237,747
20	会津若松市	104.6	10,364	234,896	50	矢祭町	92.3	−20,962	252,847
21	平田村	104.1	10,106	255,578	51	昭和村	92.1	−24,193	282,309
22	国見町	103.9	8,817	233,525	52	西会津町	91.7	−20,545	228,071
23	南相馬市	103.0	7,595	261,760	53	川内村	91.5	−26,000	278,102
24	白河市	101.8	4,487	248,199	54	浪江町	90.7	−27,197	266,191
25	南会津町	101.7	4,524	265,860	55	鏡石町	90.0	−24,554	220,070
26	本宮市	101.6	3,732	238,122	56	鮫川村	89.3	−28,576	239,248
27	喜多方市	101.6	3,971	255,953	57	檜枝岐村	83.1	−46,683	229,089
28	浅川町	101.1	2,773	260,913	58	北塩原村	82.9	−50,519	244,283
29	三島町	101.0	2,851	278,189	59	葛尾村	79.8	−54,595	216,230

平成25年度分1人当り費用額の対前年比状況（後期･伸び率の順位）

順位	市町村名	伸び率	増加･減少額	1人当費用額	順位	保険者名	伸び率	増加･減少額	1人当費用額
		%	円	円			%	円	円
	市町村計	99.3	−4,501	633,875					
					30	会津美里町	99.7	−1,984	703,542
1	三島町	114.0	71,177	579,562	31	磐梯町	99.7	−1,663	577,743
2	金山町	113.8	67,043	551,877	32	檜枝岐村	99.6	−1,613	418,080
3	大玉村	110.8	54,730	562,152	33	矢祭町	99.5	−3,214	602,997
4	柳津町	109.9	62,076	688,936	34	塙町	99.1	−6,366	683,849
5	平田村	109.0	60,067	728,452	35	只見町	99.1	−4,042	460,082
6	石川町	108.2	44,251	586,030	36	古殿町	98.6	−8,406	595,428
7	北塩原村	107.9	53,354	726,069	37	福島市	98.3	−10,371	615,527
8	葛尾村	105.9	43,842	781,454	38	南会津町	98.2	−9,144	506,479
9	昭和村	105.8	36,145	655,324	39	郡山市	98.2	−12,297	663,532
10	下郷町	105.4	32,111	629,661	40	湯川村	98.1	−12,169	612,753
11	小野町	104.2	29,742	736,854	41	新地町	98.1	−10,455	532,384
12	棚倉町	104.1	23,905	607,823	42	西会津町	97.9	−11,074	528,094
13	浅川町	104.1	21,016	537,975	43	伊達市	97.6	−13,503	559,174
14	鏡石町	103.7	23,790	668,213	44	国見町	97.5	−13,500	535,514
15	相馬市	103.6	19,908	579,107	45	白河市	97.4	−16,226	596,225
16	西郷村	103.5	19,605	575,012	46	天栄村	97.3	−16,334	584,022
17	須賀川市	102.2	13,816	641,128	47	南相馬市	97.0	−19,396	637,546
18	田村市	102.1	12,518	612,412	48	川俣町	96.8	−20,205	605,333
19	桑折町	102.1	10,839	523,904	49	猪苗代町	96.3	−24,119	626,156
20	三春町	101.8	10,214	578,724	50	会津若松市	96.3	−23,359	606,475
21	双葉町	101.7	12,764	742,452	51	飯舘村	96.1	−24,041	588,148
22	中島村	101.7	8,912	537,416	52	二本松市	96.0	−23,670	573,092
23	本宮市	101.5	9,107	611,855	53	泉崎村	94.4	−34,486	577,580
24	矢吹町	101.4	8,745	627,683	54	川内村	93.9	−46,521	714,605
25	喜多方市	100.8	5,204	690,900	55	浪江町	92.9	−49,930	657,746
26	いわき市	100.8	5,412	693,842	56	富岡町	91.5	−64,788	699,672
27	大熊町	99.9	−341	660,704	57	玉川村	91.1	−53,614	546,840
28	会津坂下町	99.8	−1,537	707,513	58	鮫川村	90.6	−58,600	566,118
29	広野町	99.7	−2,333	903,193	59	楢葉町	89.9	−80,556	720,561

福島県の人口と国保加入者の状況

（平成26年3月末現在）

番号	項目 / 保険者名	福島県 人口	国民健康保険 被保険者数	国民健康保険 加入割合	被保険者数内訳 一般分	構成割合	退職分	構成割合	前期高齢分	構成割合
		A	B	(B/A)	C	(C/B)	D	(D/B)	E	(E/B)
		人	人	%	人	%	人	%	人	%
	県　計	1,937,364	534,002	27.56	322,545	60.40	33,489	6.27	177,968	33.33
	市　計	1,535,376	403,592	26.29	238,611	59.12	25,431	6.30	139,550	34.58
	町村計	401,988	123,612	30.75	77,720	62.87	8,058	6.52	37,834	30.61
	市町村計	1,937,364	527,204	27.21	316,331	60.00	33,489	6.35	177,384	33.65
	組合計	－	6,798	－	6,214	91.41	－	－	584	8.59
1	福島市	282,165	67,874	24.05	38,129	56.18	3,445	5.08	26,300	38.75
2	二本松市	56,628	15,377	27.15	8,722	56.72	1,450	9.43	5,205	33.85
3	郡山市	327,410	82,332	25.15	50,754	61.65	5,022	6.10	26,556	32.25
4	須賀川市	77,037	21,044	27.32	13,138	62.43	1,504	7.15	6,402	30.42
5	白河市	62,786	16,177	25.77	9,906	61.24	1,021	6.31	5,250	32.45
6	会津若松市	122,893	33,156	26.98	19,280	58.15	2,555	7.71	11,321	34.14
7	喜多方市	50,036	13,969	27.92	7,742	55.42	1,374	9.84	4,853	34.74
8	いわき市	326,325	84,500	25.89	48,889	57.86	4,817	5.70	30,794	36.44
10	相馬市	35,476	10,019	28.24	6,089	60.77	640	6.39	3,290	32.84
91	田村市	38,012	12,051	31.70	7,448	61.80	1,026	8.51	3,577	29.68
92	南相馬市	63,686	21,751	34.15	13,668	62.84	1,139	5.24	6,944	31.92
93	伊達市	62,353	17,853	28.63	10,209	57.18	1,039	5.82	6,605	37.00
94	本宮市	30,569	7,489	24.50	4,637	61.92	399	5.33	2,453	32.75
11	川俣町	14,398	3,928	27.28	2,031	51.71	394	10.03	1,503	38.26
13	桑折町	12,136	3,460	28.51	1,835	53.03	219	6.33	1,406	40.64
14	国見町	9,572	3,029	31.64	1,572	51.90	251	8.29	1,206	39.82
21	大玉村	8,411	1,996	23.73	1,199	60.07	184	9.22	613	30.71
27	鏡石町	12,546	3,770	30.05	2,420	64.19	245	6.50	1,105	29.31
29	天栄村	5,865	1,646	28.06	1,069	64.95	90	5.47	487	29.59
30	南会津町	16,656	4,968	29.83	2,870	57.77	155	3.12	1,943	39.11
31	下郷町	6,035	1,985	32.89	1,179	59.40	134	6.75	672	33.85
33	檜枝岐村	615	209	33.98	136	65.07	11	5.26	62	29.67
36	只見町	4,568	1,243	27.21	599	48.19	73	5.87	571	45.94
38	磐梯町	3,612	978	27.08	487	49.80	151	15.44	340	34.76
39	猪苗代町	15,072	4,179	27.73	2,399	57.41	362	8.66	1,418	33.93
42	北塩原村	2,979	988	33.17	929	94.03	31	3.14	28	2.83
45	西会津町	6,754	2,203	32.62	1,212	55.02	183	8.31	808	36.68
47	会津坂下町	16,538	4,899	29.62	2,842	58.01	489	9.98	1,568	32.01

（注）　1.福島県の人口は平成26年4月1日現在の数字で、県統計調査課「福島県の推計人口」から抜粋したものである。
2.国保の被保険者数は平成25年3月末日現在の数字で、福島県の「毎月事業状況報告書（事業月報）」による。
（震災の影響等により、未提出保険者の被保険者数は、直近の提出月報より集計）

福島県の人口と国保加入者の状況

（平成26年3月末現在）

番号	項目 / 保険者名	福島県 人口	国民健康保険 被保険者数	国民健康保険 加入割合	被保険者数内訳 一般分	構成割合	退職分	構成割合	前期高齢分	構成割合
		A	B	(B/A)	C	(C/B)	D	(D/B)	E	(E/B)
		人	人	%	人	%	人	%	人	%
48	湯川村	3,180	796	25.03	394	49.50	103	12.94	299	37.56
49	柳津町	3,651	1,158	31.72	669	57.77	55	4.75	434	37.48
51	会津美里町	21,298	6,298	29.57	3,499	55.56	583	9.26	2,216	35.19
53	三島町	1,739	506	29.10	255	50.40	18	3.56	233	46.05
54	金山町	2,199	751	34.15	311	41.41	76	10.12	364	48.47
55	昭和村	1,343	474	35.29	232	48.95	46	9.70	196	41.35
56	棚倉町	14,471	3,807	26.31	3,623	95.17	184	4.83	0	0.00
57	矢祭町	6,019	1,771	29.42	1,120	63.24	74	4.18	577	32.58
58	塙町	9,335	2,679	28.70	1,674	62.49	183	6.83	822	30.68
59	鮫川村	3,683	1,105	30.00	714	64.62	67	6.06	324	29.32
60	西郷村	19,681	4,854	24.66	3,066	63.16	346	7.13	1,442	29.71
63	泉崎村	6,575	1,814	27.59	1,090	60.09	132	7.28	592	32.64
64	中島村	5,001	1,485	29.69	1,083	72.93	20	1.35	382	25.72
65	矢吹町	17,946	5,256	29.29	3,379	64.29	206	3.92	1,671	31.79
67	石川町	16,907	4,873	28.82	2,891	59.33	314	6.44	1,668	34.23
68	玉川村	6,957	2,003	28.79	1,343	67.05	72	3.59	588	29.36
69	平田村	6,512	2,162	33.20	1,510	69.84	130	6.01	522	24.14
70	浅川町	6,629	1,844	27.82	1,119	60.68	97	5.26	628	34.06
71	古殿町	5,600	1,672	29.86	1,092	65.31	119	7.12	461	27.57
72	三春町	17,364	4,825	27.79	2,793	57.89	363	7.52	1,669	34.59
73	小野町	10,492	3,093	29.48	1,844	59.62	274	8.86	975	31.52
79	広野町	4,996	1,588	31.79	970	61.08	117	7.37	501	31.55
80	楢葉町	7,149	2,726	38.13	1,893	69.44	56	2.05	777	28.50
81	富岡町	14,230	5,383	37.83	3,613	67.12	392	7.28	1,378	25.60
82	川内村	2,563	998	38.94	690	69.14	30	3.01	278	27.86
83	大熊町	10,900	4,109	37.70	2,832	68.92	340	8.27	937	22.80
84	双葉町	6,173	2,512	40.69	1,664	66.24	155	6.17	693	27.59
85	浪江町	18,580	8,249	44.40	5,998	72.71	282	3.42	1,969	23.87
86	葛尾村	1,461	566	38.74	422	74.56	24	4.24	120	21.20
87	新地町	7,694	2,324	30.21	1,395	60.03	127	5.46	802	34.51
90	飯舘村	5,903	2,450	41.50	1,763	71.96	101	4.12	586	23.92
組1	歯科医師	－	4,187	－	3,930	93.86	－	－	257	6.14
組2	医師国保	－	2,611	－	2,284	87.48	－	－	327	12.52